

Ausgabe Januar 2024  
www.intergast.de

**intergast**  
Und Dein Rezept  funktioniert

# AKZENTE



3.2.1 -  
*Fertig*

So leicht kann's gehen mit  
der Homestyle Edition.

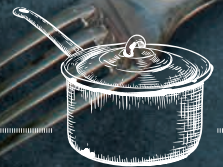

Homestyle  
EDITION

Cuisine \*\*\*  
Noblesse



Homestyle  
EDITION

Cuisine ★★★  
Noblesse

# DU BIST DER BOSS

Die neue High Convenience Eigenmarke Homestyle Edition als Basis für deinen Mehrwert. Fehlendes Personal, Zeitnot und gestiegene Energiekosten werden so im Handumdrehen zum Null-Problem. On Top: Die bedingungslose Liebe zu Frische, Regionalität und Qualität schmeckt man sofort.



## SCHNELLE & EINFACHE

Zubereitung



## KOSTEN- & ZEITERSPARNIS

für Personal, Lager  
und Betrieb



## BESTE ZUTATEN

möglichst aus der  
Region und hand-  
werklicher Manufaktur



## GERINGER LAGERBEDARF

& weniger  
Lebensmittelabfälle



## GROSSE SORTIMENTSVIELFALT

für flexible Gastronomie-  
konzepte von Gourmet  
bis Care



## GLEICHBLEIBENDE TOP-QUALITÄT

& gelingsicher



## HOHE EFFIZIENZ & PLANUNGSSICHERHEIT

durch Frische von 90 bis  
180 Tagen



## BUDGETSICHERHEIT

bei Mengenplanung  
und exakter Waren-  
kalkulation



## RINDERBRÜHE

Aus Rindfleisch und Gemüse gekochte Brühe, vom Knochen angesetzt.

### ALLERGENE

Sellerie

### VPE

2l im SBB



### PORTIONS-EMPFEHLUNG

8 Portionen à ca. 250 ml

**12,99 €**  
je Beutel



SO FIX GELINGT  
DAS LÖFFELGLÜCK!

EINFACHER  
GEHT'S NICHT!



**8,99 €**  
je Beutel

## VELOUTÉ

Helle Grundsauce aus Sahne, Milch und Gewürzen.

### ALLERGENE

Milch

### VPE

2l im SBB



### PORTIONS-EMPFEHLUNG

20 Portionen à ca. 100 ml

## HÄHNCHENGESCHNETZELTES THAI-CURRY-STYLE

Gewürzte und gegarte Hähnchenbruststreifen in gelber Thaicurrysauce.

### ALLERGENE

Soja

### VPE

2 kg im SBB



### PORTIONS-EMPFEHLUNG

6 Portionen à ca. 300 g

### ROHFLEISCHGEWICHT

ca. 45% Rohgewicht /  
ca. 30% gegart

**24,99 €**  
je Beutel



GANZ EASY  
ZUBEREITEN!

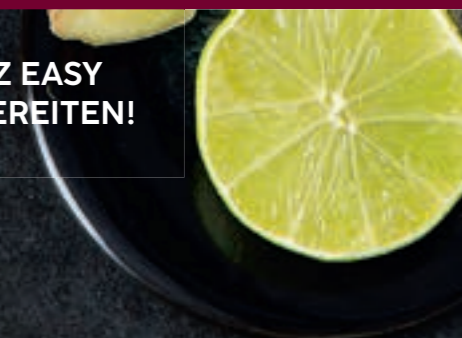



SO FIX GELINGT  
DAS LÖFFELGLÜCK!



**12,99 €**  
je Beutel

## OMAS GULASCHSUPPE

Klassisch gekocht, mit Rindfleisch, Gemüsepaprika und Kartoffeln, kräftig abgeschmeckt.

**ALLERGENE**  
Keine

**VPE**  
2 l im SBB

**PORTIONS-EMPFEHLUNG**  
8 Portionen à ca. 250 ml



## HIRSCHGULASCH IN WACHOLDERRAHM

Aus der Schulter geschnitten,  
in Wacholderrahmsauce.

**ALLERGENE**  
Sulfite, Sellerie, Milch

**VPE**  
2 kg im SBB

**PORTIONS-EMPFEHLUNG**  
6 Portionen à ca. 300 g

**ROHFLEISCHWEINWAAGE**  
ca. 80 % Rohgewicht /  
ca. 40 % gegart



**28,99 €**  
je Beutel



SO EINFACH  
GELINGT'S!



GANZ EASY  
ZUBEREITEN!



**23,99 €**  
je Beutel

## BRAUMEISTER-GULASCH

Geschmortes Schweinefleisch mit Speck und Perlzwiebeln, in einer Sauce aus Bier und Kümmel.

**ALLERGENE**  
Gluten

**VPE**  
2 kg im SBB

**PORTIONS-EMPFEHLUNG**  
6 Portionen à ca. 300 g

**ROHFLEISCHWEINWAAGE**  
ca. 80 % Rohgewicht /  
ca. 40 % gegart



# MAISPOULARDENBRUST

Sous-vide gegart, neutral gewürzt.

## ALLERGENE

Keine

## VPE

ca. 200g in VAC



AB ZUM HANDLING!



**15,99 €**  
je kg



**27,99 €**  
je Beutel

# KALBSRAHMGULASCH

Zart gegartes Kalbsfleisch in Rahmsauce mit Weißwein und Gewürzen.

## ALLERGENE

Milch, Sellerie, Senf, Sulfite

## VPE

2 kg im SBB

## PORTIONS-EMPFEHLUNG

6 Portionen à ca. 300g

## ROHFLEISCHEINWAAGE

ca. 80% Rohgewicht /  
ca. 40% gegart



SO GELINGT'S!



# HER MIT WINTERLICHEN GENUSSMOMENTEN!



## Lammhüfte ohne Fettdeckel

Herkunft: Neuseeland.  
Karton à 4 x ca. 150 – 200 g-Beutel

kg **13,99**



## Lammhaxe

Herkunft: Neuseeland.  
Ca. 3 x 1,2 kg-Stücke

kg **12,99**



## Schweineschnitzel

Roh, paniert.

- Karton à ca. 40 x 160 g-Stücke
- Karton à ca. 60 x 120 g-Stücke
- Karton à ca. 40 x 180 g-Stücke

kg **6,49**



## Putenschnitzel natur

Geschnitten aus der Putenbrust,  
küchenfertig mit 8 % Flüssigwürzung,  
einzeln entnehmbar.

- Ca. 21 x 140 g-Stücke
  - Ca. 18 x 160 g-Stücke
- 3 kg-Karton

kg **8,59**



## Party-Frikadelle

Aus Rind- und Schweinefleisch,  
gegart. 25 g-Stücke  
Karton à 3 x ca. 80 Stück-Beutel

kg **7,99**



## Honigmarinierter Schinkenbraten

Karton à 2 x 2,83 kg-Packungen

kg **11,99**



## Hähnchen-Brustfilet Cordon Bleu

Hähnchen-Brustfilet, wie gewachsen,  
mit 8 % Flüssigwürzung, gefüllt mit  
Gouda und gegartem Putenkoch-  
schinken, paniert.  
Karton à 20 x 150 g-Stücke

kg **10,79**



## Chicken Crossies

Paniert, ungegart.  
Ca. 120 g-Stücke  
3 kg-Karton

kg **9,79**



## Premium Knusperhappen

Aus Hähnchen-Innenfilet, wie  
gewachsen, mit 8 % Flüssigwürzung  
und Cornflakes-Panade, ungegart.  
3 kg-Karton

kg **9,79**



## Hähnchen-Roulade Florenz

Hähnchen-Brustfilet, mit 8 % Flüssig-  
würzung, gefüllt mit Blattspinat-  
Käse-Creme, umwickelt mit gewürzter  
Hähnchenhaut, ungegart.  
Karton à 20 x 150 g-Stücke

kg **12,59**



## Mini Hähnchen-Knusper- Schnitzel

Hähnchen-Innenfilet, gewürzt,  
mit knuspriger Cornflakes-Panade,  
gegart.  
Karton à 3 x 1 kg-Beutel

kg **10,79**



## Knusper Schnitzel

Gebraten, paniert.  
Karton à 40 x 180 g-Stücke

kg **7,99**



**Putenschnitzel natur** \*\*\*

Aus der Brust, natur, gewürzt.  
Karton à ca. 31 x 160 g-Stücke

kg **8,69**



**Hähnchenfleisch gegart**

\*\*\*  
Ohne Haut und Knochen, gekocht,  
in 20 mm Würfel geschnitten.  
10 kg-Packung

kg **6,99**



**Putenrollbraten 35/65** \*\*\*

Ungewürzt.  
Karton à 5 x 2 kg-Stücke

kg **7,69**



**Hühnerfleisch-Spieße** \*\*\*

Mariniert, glasiert.  
Karton à 6 x 1,5 kg-Beutel

Karton **27,99**



**Gefügelfrikadellen** \*\*\*

Gebraten.  
- 100 g-Stücke  
- 120 g-Stücke  
- 80 g-Stücke  
3 kg-Karton

kg **6,49**



**Hähnchenschenkel mit Rückenstück** \*\*\*

Hkl. A.  
- 250 g-Stücke  
- 270 g-Stücke  
- 290 g-Stücke  
10 kg-Karton

kg **3,29**



**Pfeffer-Spießbraten** \*\*\*

Mit Brätfüllung, roh.  
Karton à 2 x ca. 3.000 g-Stücke

kg **10,99**



**Münchener Rostbratwürstchen** \*\*\*

Roh.  
Beutel à 40 x 25 g-Stücke  
Karton à 5 x 1 kg-Beutel

kg **10,99**



**Kalbsleber hell** \*\*\*

Ca. 5 kg-Karton

kg **5,99**



**Kalbsleber rosé** \*\*\*

Ca. 5 kg-Karton

kg **4,99**



**Homestyle Duroc Burger**

\*\*\*  
Schweinefleisch-Patty mit  
Duroc-Fleisch, roh.  
Karton à 36 x 150 g-Stücke

kg **10,99**



**Homestyle Burger** \*\*\*

Roh.  
- Karton à 36 x 150 g-Stücke  
- Karton à 27 x 200 g-Stücke

kg **10,49**



**Giant Burger Bun** \*\*\*

Vegan, gegart, 6 Inch (15 cm).  
Karton à 16 x 125 g-Stücke  
Karton = 9,92

Stück **0,62**



**Giant Burger Bun mit Sesam** \*\*\*

Ø 145 mm, geschnitten, durchgebacken. Beutel à 4 x ca. 126 g-Stücke  
Karton à 4 x 6 Stück-Beutel  
Beutel = 3,30

Stück **0,55**



**FF-Party Burger Mischkiste**

\*\*\*  
4-fach sortiert. Ø 6,5 cm, H 3,5 cm,  
2,5 Inch. Fertig gebacken.  
Karton à 100 x 30 g-Stücke

Karton **18,29**



**Alaska-Seelachs Portionsfilet** \*\*\*  
Paniert. Beutel à 10 x 190 g-Stücke  
Karton à 3 x 1,9 kg-Beutel  
Beutel **11,99**



**Alaska-Seelachs Portionsfilet** \*\*\*  
In Cornflakes-Panade.  
Karton à 38 x 160 g-Stücke  
kg **6,99**



**King Prawns Provencal** \*\*\*  
Karton à 10 x 800 g-Beutel  
Beutel **14,99**



**Frutti di Mare Meeresfrüchte-Mischung** \*\*\*  
Gekocht, geschält, glasiert.  
800 g ATG  
Karton à 10 x 1 kg-Beutel  
kg **9,69**



**Rotbarsch Filets 170/230** \*\*\*  
Roh, ohne Haut.  
800 g ATG  
Karton à 10 x 1 kg-Beutel  
kg **14,69**



**Super Crunch Pommes Premium** \*\*\*  
9,5 mm.  
Karton à 4 x 2,5 kg-Beutel  
kg **1,99**



**Pom' Croquettes** \*\*\*  
Kartoffelkroketten lang.  
Karton à 4 x 2,5 kg-Beutel  
kg **2,09**



**Twisters gewürzt** \*\*\*  
Karton à 4 x 2,5 kg-Beutel  
kg **2,89**



**Kartoffelpuffer** \*\*\*  
60 g-Stücke  
Karton à 4 x 25 Stück-Beutel  
Beutel = 5,25  
Stück **0,21**



**Connoisseur Wavy Fries** \*\*\*  
Karton à 4 x 2,5 kg-Beutel  
kg **2,49**



**Seasoned Crisscuts Skin On** \*\*\*  
Karton à 4 x 2,5 kg-Beutel  
kg **2,99**



**Couscous Gemüse Törtchen** \*\*\*  
Vegan. Beutel à 10 x 125 g-Stücke.  
Karton à 4 x 1,25 kg-Beutel  
kg **4,99**



**Kürbis Falafel** \*\*\*  
Aus Kichererbsenpüree und Kürbiswürfeln, gewürzt, ausgeformt, vorgebacken.  
Karton à 2 x 2 kg-Beutel  
kg **6,39**



**Falafel Blumenkohl Minze Sesam** \*\*\*  
Ausgeformt, vorgebacken.  
Karton à 2 x 2 kg-Beutel  
kg **6,69**





**Pfifferlinge** \*\*\*  
Mittel, blanchiert.  
Karton à 5 x 1 kg-Beutel  
kg **11,99**



**Steinpilze** \*\*\*  
Küchenfertig, geschnitten.  
Karton à 5 x 1 kg-Beutel  
kg **10,99**



**Pilzmischung** \*\*\*  
Stockschwämmchen, Champignons,  
Austernseitlinge.  
Karton à 5 x 1 kg-Beutel  
kg **3,99**



**Porree geschnitten** \*\*\*  
Karton à 4 x 2,5 kg-Beutel  
kg **1,29**



**Grill-Pfannengemüse** \*\*\*  
In einer mediterranen Sauce.  
Karton à 6 x 1,5 kg-Beutel  
Beutel **7,99**



**Petersilie** \*\*\*  
Karton à 6 x 500 g-Beutel  
Beutel **2,69**



**Retro Gemüse mix** \*\*\*  
Mischung aus Topinambur, Pastinake,  
Knollensellerie, Kürbis, Möhre und  
roter Zwiebel.  
Karton à 4 x 2,5 kg-Beutel  
kg **2,29**



**Ganze Kirschtomaten** \*\*\*  
Karton à 4 x 2,5 kg-Beutel  
kg **2,99**



**Rahmspinat portioniert** \*\*\*  
Karton à 4 x 2,5 kg-Beutel  
kg **2,19**



**Brunoise Mix** \*\*\*  
Karton à 4 x 2,5 kg-Beutel  
kg **1,59**



**Prinzessbohnen extra fein** \*\*\*  
7 mm.  
Karton à 4 x 2,5 kg-Beutel  
kg **1,79**



**Paprika Streifen bunt** \*\*\*  
Karton à 4 x 2,5 kg-Beutel  
kg **2,29**



**Beerenteller mit Erdbeeren** \*\*\*  
Karton à 4 x 2,5 kg-Beutel  
kg **2,79**



**Heidelbeeren wild** \*\*\*  
Karton à 4 x 2,5 kg-Beutel  
kg **3,59**



**Markklößchen** \*\*\*  
Beutel à ca. 117 x 8,5 g-Stücke  
Karton à 6 x 1 kg-Beutel  
kg **5,39**



**Schupfnudeln** \*\*\*  
Aus Kartoffeln und Weizenmehl.  
Karton à 2 x 2,5 kg-Beutel  
kg **3,29**



**Schwäbische Eierspätzle** \*\*\*  
Vorgegart.  
Karton à 2 x 2,5 kg-Beutel  
kg **2,59**





**Cannelloni Carne** \*\*\*

Mit fleischhaltiger Füllung.  
Karton à 4 x 1 kg-Schalen

Schale **5,89**



**Lasagne Teigplatten** \*\*\*

5 kg-Karton

kg **3,99**



**Knusper Baguette Kiste** \*\*\*

4-fach sortiert, vorgebacken..  
Karton à 24 x 280 g-Stücke

Karton **30,59**



**Brötchenkiste** \*\*\*

5-fach sortiert, vorgebacken.  
Karton à 175 x 38 g-Stücke

Karton **38,49**



**Gastro Brot Mischbox** \*\*\*

4-fach sortiert. Fertig gebacken.  
Karton à 8 x 500 g-Stücke

Karton **20,79**



**Mini-Laugengebäck** \*\*\*

3-fach sortiert, vorgebacken.  
Karton à 180 x 45 g-Stücke

Karton **51,79**



**Brötchenmix** \*\*\*

Weizen- und Mehrkornkleingebäck mit Leinsamen, Sesam und Sonnenblumenkernen, vorgebacken.  
Karton à 4 x 25 Stück-Beutel  
Karton = 32,00

Stück **0,32**



**Kürbiskernbrötchen** \*\*\*

Weizenbrötchen mit Kürbiskernen.  
Vorgebacken, 85 g-Stücke.  
Karton à 4 x 25 Stück-Beutel  
Karton = 29,00

Stück **0,29**



**Baguette** \*\*\*

Weizenbrot, 57 cm, vorgebacken.  
Karton à 20 x 440 g-Stücke  
Karton = 21,80

Stück **1,09**



**Mini Croissant** \*\*\*

Butter-Plunderteighörnchen, vorgegart.  
Karton à 150 x 25 g-Stücke  
Karton = 31,50

Stück **0,21**



**Butter-Croissant** \*\*\*

Vorgegart.  
Karton à 3 x 35 Stück-Beutel  
Karton = 13,65

Stück **0,39**



**Rahmkäsekuchen** \*\*\*

Ungeschnitten, ergibt 12 – 14 Portionen.  
Karton à 4 x 2.000 g-Kuchen

Kuchen **12,39**



**Gourmet Apfeltorte** \*\*\*

In 12 Portionen geschnitten, laktosefrei.  
Karton à 4 x 2.250 g-Torten

Torte **14,69**



Cuisine★★★  
Noblesse**Marmorkuchen** \*\*\*Karton à 3 x 36 Stücke-Trays  
Tray = 12,60Stück **0,35****Apfel-Streuselkuchen** \*\*\*Karton à 3 x 36 Stücke-Trays  
Tray = 14,40Stück **0,40****Pudding-Streuselkuchen**\*\*\*  
Karton à 3 x 36 Stücke-Trays  
Tray = 14,40Stück **0,40**Cuisine★★★  
Noblesse**Kirsch-Streuselkuchen** \*\*\*Karton à 3 x 36 Stücke-Trays  
Tray = 16,20Stück **0,45****Schoko-Waldfruchtkuchen**\*\*\*  
Karton à 3 x 36 Stücke-Trays  
Tray = 16,20Stück **0,45****Käsekuchen** \*\*\*Karton à 3 x 36 Stücke-Trays  
Tray = 17,64Stück **0,49**Cuisine★★★  
Noblesse**Aprikosen Kuchen** \*\*\*Karton à 3 x 36 Stücke-Trays  
Tray = 17,64Stück **0,49****Bienenstich** \*\*\*Karton à 3 x 36 Stücke-Trays  
Tray = 16,20Stück **0,45****Topfenstrudel** \*\*\*Fertig gebacken, portioniert.  
Karton à 36 x 160 g-Stücke  
Karton = 39,24Stück **1,09**

Erlenbacher

**Double Chocolate Schnitte**\*\*\*  
In 12 Portionen vorgeschnitten.  
Karton à 6 x 1.000 g-KuchenKuchen **10,99****Vegane Apfelschnitte** \*\*\*In 12 Portionen vorgeschnitten.  
Karton à 4 x 1.300 g-KuchenKuchen **13,99**

Erlenbacher

**Mandarinen-Käse-Sahne Schnitte** \*\*\*In 12 Portionen vorgeschnitten.  
Karton à 4 x 2.000 g-KuchenKuchen **16,59****Kirsch-Schoko-Crisp Schnitte** \*\*\*In 12 Portionen vorgeschnitten.  
Karton à 4 x 2.100 g-KuchenKuchen **16,89**WALTER GOTT  
ICE FACTORY**Ice Cubes** \*\*\*

Karton à 2 x 5 kg-Beutel

Beutel **3,29****Crushed Ice** \*\*\*

Karton à 2 x 5 kg-Beutel

Beutel **3,39**

# GUTES KANN SO EINFACH SEIN.



## Rinderfilet aus Argentinien

3/4 lbs, ohne Kette, sauber geputzt.  
Ca. 1,6 kg-Stücke

kg **29,99\***



## Steakhüfte aus Argentinien

Geteilt.  
Ca. 1,8 – 2,8 kg-Stücke

kg **12,99\***

\* Gültig vom 1.1. bis 14.1.2024.  
Danach zum aktuellen Tagespreis.



## Kalbsrücken rosé

Ohne Knochen.  
Ca. 5 kg-Karton

kg **13,99**



## Kalbsrücken rosé

Ohne Knochen, 2 Rippen.  
Ca. 3 kg-Karton

kg **13,99**



## Pfannenfrikadelle

Schale à 10 x 125 g-Stücke

kg **7,19**



## Chicken-Nuggets

Schale à 36 x 25 g-Stücke

kg **6,49**



## Hähnchen Cordonbleu

Schale à 10 x 160 g-Stücke

kg **9,99**



## Lyoner / Schinkenwurst

Kaliber 90, Servierschnitt.  
Karton à 6 x 500 g-Packungen

Packung **2,99**



## Delikatess Frischwurst-Aufschnitt

4-fach sortiert.  
Karton à 6 x 500 g-Packungen

Packung **3,49**



## Bierschinken

Kaliber 90, Servierschnitt.  
Karton à 6 x 500 g-Packungen

Packung **3,49**



## Pizza Salami

Geschnitten.  
Karton à 4 x 1 kg-Packungen

Packung **8,19**



## Bockwurst SD

Im Naturdarm, geräuchert.  
125 g-Stücke  
E2-Satte à 4 x 24 Stück-Schalen

Schale **17,99**



## Bockwurst ESC

90 g-Stücke  
E2-Satte à 5 x 20 Stück-Schalen

Schale **10,99**



**Bayerischer Leberkäs fein**  
Kaliber 130/135.  
Karton à 2 x ca. 2 kg-Stücke  
kg **5,89**



**Land-Salami**  
Kaliber 80/85.  
Karton à 6 x 500 g-Packungen  
kg **6,99**



**Sahne-Heringsfilets**  
Ca. 22 – 28 Stück.  
1.250 g ATG  
2,5 kg-Eimer  
Eimer **16,69**



**Matjesfilets Nordischer Art**  
In Rapsöl, ca. 38 – 46 Stück.  
2.000 g ATG  
2,5 kg-Eimer  
Eimer **16,99**



**Buffet Räucherlachs**  
In Scheiben, ohne Haut.  
Norwegischer Lachs aus Aquakultur,  
filetiert, gesalzen, kaltgeräuchert,  
geschnitten.  
Karton à 10 x 1 kg-Packungen

Packung **28,99**



**Buffet Gravadlachs**  
In Scheiben, ohne Haut.  
Norwegischer Lachs aus Aquakultur,  
filetiert, gebeizt, geschnitten.  
Karton à 10 x 1 kg-Packungen

Packung **29,99**



**Brat Filets ohne Gräten**  
Ca. 30 Filets  
1.750 g ATG  
Tray à 2 x 2.000 g-Schalen

Schale **20,99**



**Herings Filets nach Matjesart**  
In Rapsöl. Ca. 32 Filets.  
2.000 g ATG  
Tray à 2 x 2,5 kg-Schalen

Schale **23,99**



**Herings Stipp mit Sahne**  
1.250 g ATG  
Tray à 2 x 2,5 kg-Schalen

Schale **23,99**



**Sahne Filets-Hering**  
Mit frischen Äpfeln und Gurken,  
ca. 25 Filets.  
Tray à 2 x 2.500 g-Schalen

Schale **23,99**



**Schlemmer-Rührei**  
Pasteurisiert, flüssig,  
Eier aus Bodenhaltung.  
Karton à 12 x 1 Liter-Tetrapacks

Tetrapack **4,19**



**Sonnengetrocknete italienische Tomaten**  
Eingelegt in Kräuteröl.  
1 kg-Schale

Schale **9,99**



**Weißkrautsalat**

5 kg-Eimer  
Eimer = 9,95

kg **1,99**



**Gurkensalat  
in Joghurtdressing**

3 kg-Eimer  
Eimer = 10,47

kg **3,49**



**Kartoffelsalat  
„UNSER BESTER“**

5 kg-Eimer  
Eimer = 13,95

kg **2,79**



**Pikanter Weißkrautsalat**

5 kg-Eimer  
Eimer = 9,95

kg **1,99**



**Mayonnaise vegan**

50 % Fett.  
5 kg-Eimer  
Eimer = 13,95

kg **2,79**



**Remoulade**

5 kg-Eimer  
Eimer = 18,45

kg **3,69**



**Perfect Pizza Mozzarella  
Geschmack**

Brotbelag mit Kokosöl, gerieben.

- Karton à 5 x 500 g-Beutel

Beutel **5,29**

- Karton à 5 x 1 kg-Packungen

Packung **8,29**



**Vioblock Zum Streichen**

Streichfett, 79 % Fett.  
Karton à 10 x 250 g-Packungen

Packung **1,99**



# EINFACH PLANTASTISCH!

NATÜRLICHER GENUSS FÜR DEINE PROFI-KÜCHE

100 %  
PLANT-BASED

AUS NACH-  
HALTIGEN  
ROHSTOFFEN

MAXIMALER  
GESCHMACK



**ENTDECKE  
DAS NEUE  
SORTIMENT**

FOLGE UNS AUF: #INTERGAST

# PUR ODER SCHOKO? HAUPTSACHE GENUG VORRAT!



## Schlagsahne

32 % Fett.  
Karton à 6 x 2 Liter-Flaschen

Liter **4,49**



## Culinaire Kochsahne

20 % Fett.  
Karton à 6 x 2 Liter-Flaschen

Liter **3,49**



## Sauerrahm

24 % Fett.  
Tray à 12 x 1 kg-Tetrapacks

Tetrapack **4,19**



## H-Kakaotrunk

Milchmischgetränk, ultrahoherhitzt.  
Tray à 12 x 0,5 Liter-Tetrapacks

Tetrapack **0,69**



## Kondensmilch 7,5 % Fett

Wärmebehandelt.  
Karton à 12 x 1 Liter-Tetrapacks

Tetrapack **1,89**



## Kondensmilch 4 % Fett

Teilenträht, wärmebehandelt.  
Karton à 12 x 1 Liter-Tetrapacks

Tetrapack **1,79**



## Moin Kakao Drink

Kakao Drink auf Haferbasis mit  
Calciumzusatz, vegan, ultrahoherhitzt.  
Tray à 10 x 500 ml-Tetrapacks

Tetrapack **0,79**



## Reisdessert

Reisdessert auf Basis von Hafer, vegan.  
Karton à 12 x 1 kg-Packungen

Packung **2,19**



## Pudding

Schokoladenpudding auf Haferbasis,  
vegan.

- Vanille  
- Schoko

Karton à 12 x 1 kg-Packungen

Packung **2,19**



## Pudding

Mit 3,5 % Fett, ultrahoherhitzt.

- Vanille  
- Schoko

5 kg-Eimer  
Eimer = 10,95

kg **2,19**





**Top H-Stracciatella-Joghurt**

3,5 % Fett.  
Karton à 20 x 100 g-Becher  
Karton = 5,40

Becher **0,27**



**Top-Fruchtjoghurt**

3,5 % Fett. Sortiert.  
Karton à 20 x 100 g-Becher  
Karton = 5,00

Becher **0,25**



**Pudding & Sahne**

- Erdbeere  
- Schoko  
- Vanilla  
Karton à 24 x 125 g-Becher  
Karton = 5,28

Becher **0,22**



**Joghurt mild**

3,5 % Fett.  
5 kg-Eimer

Eimer **5,99**



**Fruchtjoghurt**

3,8 % Fett.  
- Vanille  
- Kirsche  
- Pfirsich-Maracuja  
- Erdbeere  
5 kg-Eimer  
Eimer = 8,45

kg **1,69**



**Speisequark**

Magerstufe.  
- 10 kg-Eimer  
Eimer = 19,50  
- 5 kg-Eimer  
Eimer = 9,75

kg **1,95**



**Frischkäse**

Doppelrahmstufe, wärmebehandelt.  
- Karton à 2 x 1,5 kg-Schalen

Schale **7,19**

- 3 kg-Eimer

Eimer **13,39**



**Philadelphia**

- Natur  
- Kräuter  
70 % Fett i. Tr.  
- Balance  
- Balance Kräuter  
50 % Fett i. Tr.  
Tray à 4 x 60 Portionen-Packungen

Tray **13,99**



**Buko Frischkäse**

Doppelrahmstufe. 20 g-Portionen  
- Buko Der Sahnige  
- Buko Pikante Kräuter  
Karton à 4 x 48 Stück-Packungen

Packung **8,89**



**Buko Frischkäse Mix Karton**

Je 8 x Kräuter, Pfeffer, Ananas, Schnittlauch, Der Sahnige und Provence. 20 g-Portionen  
Karton à 4 x 48 Stück-Packungen

Packung **8,89**



**Rotter Klosterkäse**

Natur. Doppelrahmstufe. Weichkäse mit Weißschimmel. Laktosefrei (Laktosegehalt unter 0,1 g / 100 g).  
Karton à 6 x 850 g-Brote

Brot **10,69**



**Back-Camembert**

Paniert, vorgebacken.  
12 x 75 g-Stücke  
900 g-Karton

Karton **13,29**



**Camembert**

50 % Fett i. Tr., wärmebehandelt.  
Karton à 36 x 125 g-Packungen

Packung **1,79**



**Alpenmilch Brie-Snack**

45 % Fett i. Tr. Laktosefrei (Laktosegehalt unter 0,1 g / 100 g).  
Karton à 50 x 25 g-Portionen  
Karton = 22,50

Portion **0,45**





**Gorgonzola**  
 Italienischer Edelschmelzkäse aus pasteurisierter Kuhmilch. 48 % Fett i. Tr.  
 Karton à 2 x 1,5 kg-Packungen

kg **11,49**



**Gorgonzola DOP**  
 Mindestens 48 % Fett i. Tr.  
 Karton à 2 x 1,5 kg-Stücke

kg **10,49**



**Feta**  
 Schafkäse aus pasteurisierter Schafmilch in Salzlake gereift, 48 % Fett i. Tr.  
 8 kg-Eimer  
 Eimer = 83,92

kg **10,49**



**Schmelzkäsezubereitung**  
 Gouda und Edamer gewürfelt, 40 % Fett i. Tr.  
 Karton à 5 x 1 kg-Beutel

kg **9,79**



**Mozzarella gerieben**  
 40 % Fett i. Tr. 4 mm.  
 Karton à 10 x 1 kg-Beutel

Beutel **5,59**



**Mozzarella gewürfelt**  
 40 % Fett i. Tr. 5 x 5 x 5 mm.  
 Karton à 10 x 1 kg-Beutel

Beutel **5,99**



**Edamer**  
 40 % Fett i. Tr., gerieben.  
 Karton à 10 x 1 kg-Beutel

Beutel **5,79**



**Mozzarella**  
 40 % Fett i. Tr., 10 x 10 cm-Scheiben.  
 Karton à 6 x 1 kg-Beutel

Beutel **5,99**



**Maasdamer**  
 45 % Fett i. Tr., 50 x 20 g-Scheiben.  
 Karton à 6 x 1 kg-Packungen

Packung **6,79**



**Glockenzeller**  
 Emmentaler Hartkäse.  
 - **Leicht**  
 30 % Fett i. Tr.  
 - **Mild und würzig**  
 45 % Fett i. Tr.  
 Karton à 4 x 3 kg-Laibe

kg **8,19**



**Edamer leicht**  
 Schnittkäse, 30 % Fett i. Tr.  
 Karton à 4 x 3 kg-Brote

kg **6,19**



**Edamer**  
 Schnittkäse, 40 % Fett i. Tr.  
 Karton à 4 x 3 kg-Brote

kg **6,19**



**Tilsiter**  
 45 % Fett i. Tr.  
 Karton à 4 x 3 kg-Brote

kg **6,49**



**Gouda**  
 45 % Fett i. Tr.  
 Karton à 4 x 3 kg-Brote

kg **6,19**



**Butterkäse**  
 45 % Fett i. Tr.  
 Karton à 4 x 3 kg-Brote

kg **6,19**



**Feine Butter**  
 - Karton à 100 x 20 g-Portionen  
 - Karton à 100 x 10 g-Portionen  
 - Karton à 100 x 15 g-Portionen

kg **10,49**



# DA HABEN WIR DEN SALAT!



**FLORA**  
PROFESSIONAL



## Flora Professional Plant zum Kochen

Alternative zu Kochsahne auf pflanzlicher Basis. 15 % Fett.  
Karton à 8 x 1 Liter-Packungen

Packung **2,99**



## Flora Professional Plant zum Schlagen

Alternative zu Schlagsahne auf pflanzlicher Basis. 31 % Fett.  
Karton à 8 x 1 Liter-Packungen

Packung **3,69**



## Natives Olivenöl Extra

- Zitrone  
- Chili

Karton à 6 x 1 Liter-Flaschen

Flasche **15,99**



## Aceto Balsamico

Karton à 6 x 2 Liter-Flaschen  
- Di Modena

Flasche **5,79**

- Bianco

Flasche **4,99**

*Cuisine* ★★★  
*Noblesse*



Big Hits

## Tafellessig aus Branntweinessig

5 % Säure, natürlich gewonnen.

- Hell  
- Dunkel

10 Liter-Kanister

Kanister **5,49**

*La Comtesse*



## Bio Ahorn-Sirup, Grad A

Karton à 6 x 1 Liter-Kannen

Kanne **19,99**

**HOMANN**



## Salat-Mayonnaise

49 % Fett.

- 5 kg-Eimer

Eimer **16,99**

- 10 kg-Eimer

Eimer **29,99**

**HOMANN**



## Salat-Mayonnaise

50 % Fett.

Karton à 6 x 875 ml-Tuben

Tube **3,79**

**HOMANN**



## Salat-Mayonnaise vegan

Karton à 6 x 875 ml-Tuben

Tube **4,29**



Cuisine★★★  
Noblesse**Remoulade**50 % Fett.  
5 kg-EimerEimer **14,99**

NADLER

**Remoulade**50 % Fett.  
Karton à 12 x 875 ml-TubenTube **3,49**

Develey

**Hamburger Sauce**

2.000 g-Dose

Dose **9,99**

Kraft



Big Hits

**Salat-Mayonnaise Premium**50 % Fett, mit Rapsöl.  
10 kg-EimerEimer **29,99**

WIBERG

**Dip-Sauce Smoked Honey**

Karton à 3 x 850 ml-Flaschen

Flasche **4,99**

BULLSEYE

**Bull's Eye Saucen**- Original  
- Steakhouse Sauce  
- Burger Sauce

Karton à 3 x 2 Liter-Kannen

Kanne **11,49**SALOMON  
FoodWorld**White BBQ Sauce**Vegan, gegart.  
Karton à 6 x 2 Liter-FlaschenLiter **5,19**Cuisine★★★  
Noblesse**Tafelsenf**Mittelscharf.  
10 kg-EimerEimer **11,99**

Kühne

**Senf**Mittelscharf.  
Karton à 4 x 150 Portionen-BeutelBeutel **4,99**

Kraft



Big Hits

**Salatdressing**- French  
- Italian  
- Joghurt  
- Joghurt Standard  
- Joghurt-Kräuter

Karton à 2 x 5 Liter-Kannen

Kanne **17,99**

Tai Shan

**Soja Sauce**Dunkel.  
Karton à 6 x 1.000 ml-FlaschenFlasche **4,49****Sweet Chili-Sauce**

Karton à 12 x 750 ml-Flaschen

Flasche **4,99**



### Rote Currysauce

Karton à 6 x 1 Liter-Flaschen

Flasche **9,99**



### Erdnuss-Sauce

Karton à 6 x 1 Liter-Flaschen

Flasche **10,99**



### Sauce Zitronengras Ingwer

Karton à 6 x 1 Liter-Flaschen

Flasche **11,49**



### Galbi Sauce

Karton à 6 x 1 Liter-Flaschen

Flasche **11,99**



### Tandoori Sauce

Karton à 6 x 1 Liter-Flaschen

Flasche **9,99**



### Sauce für Pad Thai

Karton à 6 x 1 Liter-Flaschen

Flasche **12,99**



### Butterhuhn Sauce

Karton à 6 x 1 Liter-Flaschen

Flasche **9,99**



### Tikka Masala Sauce

Karton à 6 x 1 Liter-Flaschen

Flasche **9,99**



### Korean Bulgogi Sauce

Karton à 6 x 1 Liter-Flaschen

Flasche **9,99**



### Gemüse Edamame

Geschält.

Karton à 10 x 1 kg-Beutel

Beutel **3,99**



### Curry, indische Art

Tray à 4 x 500 g-Dosen

Dose **6,29**

### WIBERG



### Burger Mix Spicy Würzmischung

Karton à 6 x 760 g-Dosen

Dose **6,49**



### Pizza Gewürzmischung

Karton à 6 x 160 g-Dosen

Dose **6,79**



### Pesto alla Genovese

In Olivenöl.

Karton à 6 x 500 g-Gläser

Glas **9,49**



### Artischockenstücke

Sautiert in Öl.

Karton à 12 x 1,7 kg-Beutel

Beutel **11,99**



### Gedörrte Tomatenstreifen

In Öl.

Karton à 12 x 1,7 kg-Beutel

Beutel **14,99**



### Wein

10,5 % Vol.

- Weißwein

- Rotwein

Karton à 6 x 2 Liter-Flaschen

Flasche **2,99\***



### Getrocknete Tomaten

In Sonnenblumenöl.

Karton à 4 x 2.850 ml-Gläser

Glas **15,99**



### Grüner Pfeffer in Lake

Tray à 12 x 500 g-Dosen

Dose **8,99**

\* zzgl. Pfand









**Unterstützen. Inspirieren. Begeistern.**



### Hühner-Kraftbouillon

O. d. Z., o. d. A., sofort löslich.  
Eimer ergibt 625 Liter.  
12,5 kg-Eimer

kg **16,49**



### Hühner-Kraftbouillon

O. d. Z., o. d. A., sofort löslich.  
Dose ergibt 50 Liter.  
Karton à 6 x 1 kg-Dosen

Dose **19,99**



### Aromat Universal

Trockenwürze, o. d. Z., o. d. A.  
12,5 kg-Eimer

Eimer **99,99**



### Aromat Universal

Trockenwürze, o. d. Z., o. d. A.  
Karton à 6 x 500 g-Dosen

Dose **5,99**



### Bratenjus

Pastös, instant, o. d. Z.,  
leichte transparente Bindung.  
- Dose ergibt 14 Liter  
Karton à 6 x 1,4 kg-Dosen

Dose **28,99**

- Eimer ergibt 70 Liter  
Karton à 2 x 7 kg-Eimer

kg **19,99**



### Jäger Sauce mit Champignons

Trocken, instant, o. d. Z.  
- Dose ergibt 9,0 Liter  
Karton à 6 x 1 kg-Dosen

Dose **29,99**

- Packung ergibt 27 Liter  
Karton à 2 x 3 kg-Packungen

Packung **83,99**



### Tomato Pronto Napoletana

Tomatensauce stückig.  
Karton à 6 x 2 kg-Dosen

Dose **11,99**



### Pizza Platten

Vorgebacken, o. d. Z. 10 Folien à 2  
Platten. Für 1/1 Gastro-Norm-Bleche.  
8 kg-Karton

Karton **70,99**



### Lasagne Platten

Vorgegart, o. d. Z. 10 Folien à 5 Plat-  
ten. Für 1/1 Gastro-Norm-Bleche.  
10 kg-Karton

Karton **99,99**



### Roux Klassische Mehlschwitze

Bindemittel, trocken.

- Hell  
O. d. Z.

- Dunkel  
Karton à 6 x 1 kg-Dosen

Dose **8,99**



### Roux Klassische Mehlschwitze

Bindemittel, trocken.

- Hell  
O. d. Z.

- Dunkel  
10 kg-Eimer  
Eimer = 79,90

kg **7,99**



### Serviettenknödel

42 Semmelknödel-Rollen in  
Kochbeuteln, trocken, o. d. Z.  
10 kg-Karton

Karton **116,99**



### NoMeatballs \*\*\*

2 kg-Karton

Karton **27,99**



### NoChicken Fillet Slices \*\*\*

Vegane Streifen Typ Hähnchen auf  
Soja-Basis. Verzehrfertig.  
1,8 kg-Karton

Karton **30,99**



### NoHotDog \*\*\*

Vegane Wurst auf Sojabasis.  
2,1 kg-Karton à 28 Stücke

Karton **31,99**



**Klare Fleischsuppe**  
Mit Einlage. Kenntlichmachungsfrei.  
Eimer ergibt 550 Liter.  
12 kg-Eimer  
Eimer = 155,88

kg **12,99**



**Gekörnte Brühe**  
Kenntlichmachungsfrei.  
Eimer ergibt 755 Liter.  
12 kg-Eimer  
Eimer = 86,28

kg **7,19**



**Tomatensoße**  
Granuliert, kenntlichmachungsfrei.  
Eimer ergibt 85 Liter.  
12 kg-Eimer  
Eimer = 203,88

kg **16,99**



**Blumenkohlcremesuppe**  
Instant. Kenntlichmachungsfrei.  
Karton à 2 x 3 kg-Faltschachteln

Faltschachtel **44,99**



**Brokkolicremesuppe**  
Instant. Kenntlichmachungsfrei.  
Faltschachtel ergibt 30,5 Liter.  
Karton à 2 x 3 kg-Faltschachteln

Faltschachtel **56,99**



**Spargelcremesuppe**  
Instant. Kenntlichmachungsfrei.  
Faltschachtel ergibt 30,5 Liter.  
Karton à 2 x 3 kg-Faltschachteln

Faltschachtel **65,99**



**Tomatencremesuppe**  
Instant. Kenntlichmachungsfrei.  
Faltschachtel ergibt 30,5 Liter.  
Karton à 2 x 3 kg-Faltschachteln

Faltschachtel **56,99**



**La PINSA!** \*\*\*  
- **Salame di Finocchietto**  
Karton à 6 x 400 g-Stücke  
- **Verdure e Formaggio di Capra**  
Karton à 6 x 420 g-Stücke  
Karton = 28,74

Stück **4,79**



**Pizza Perfettissima Calabrese**  
Vorgebackene Steinofenpizza mit  
Tomatensoße, Calabrese-Salami,  
roten/grünen Peperoni und Mozza-  
rella Käse.  
Karton à 6 x 405 g-Pizzen  
Karton = 23,34

Pizza **3,89**



**Pizza Perfettissima Kürbis Spinat**  
Vorgebackene Steinofenpizza mit  
Tomatensoße, gegrilltem Butternut-  
Kürbis, Spinat, Gewürzcreme-Spots  
und veganer Käsealternative.  
Karton à 5 x 445 g-Pizzen  
Karton = 20,95

Pizza **4,19**



**Zwetschgen Topfenknödel**  
\*\*\*  
Karton à 2 x 2,6 kg-Beutel

Beutel **26,99**



**Kaiserschmarrn** \*\*\*  
Ohne Rosinen.  
Karton à 2 x 2,5 kg-Beutel

Beutel **22,99**



**Kuchen-Minis Sortimentskarton** \*\*\*  
3-fach sortiert:  
Donauwelle, Russischer Zupfkuchen,  
Apfelstreusel.  
162 Stücke-Karton

Karton **62,99**



**Gugelhupf Schoko** \*\*\*  
1,2 kg-Schachtel

Schachtel **17,99**



**Gugelhupf Zitrone** \*\*\*  
1,1 kg-Schachtel

Schachtel **18,99**



**Klassischer Pudding**  
Zum Kochen.  
Karton à 4 x 2,5 kg-Faltschachteln  
- **Vanille-Geschmack**  
- **Sahne-Geschmack**

Faltschachtel **11,99**

- **Mokka-Geschmack**  
- **Schokolade**

Faltschachtel **16,99**



**Paradiescreme**  
Ohne Kochen.  
- **Schokolade**  
- **Sahne-Karamell-Geschmack**  
- **Vanille-Geschmack**  
- **Zitronen-Geschmack**  
- **Erdbeer-Geschmack**  
- **Pfirsich-Maracuja-Geschmack**  
- **Stracciatella-Geschmack**  
Karton à 6 x 1 kg-Faltschachteln

Faltschachtel **10,99**



# LÖFFEL DICH GLÜCKLICH!

**Menzi**



**Linsen-Eintopf westfälischer Art**  
Karton à 4 x 4.200 g-Dosen

Dose **13,99**



**Erbsen-Eintopf westfälischer Art**  
Karton à 4 x 4.200 g-Dosen

Dose **13,99**

**Menzi**



**Erbsen Suppentopf mit Räucherspeck**  
Karton à 4 x 4.200 ml-Dosen

Dose **13,99**



**Linsen Suppentopf mit Räucherspeck**  
Karton à 4 x 4.200 ml-Dosen

Dose **13,99**

**Menzi**



**Gelbe Erbsensuppe**  
Karton à 4 x 4.200 ml-Dosen

Dose **13,99**



**Grüne Bohnen Eintopf**  
Karton à 4 x 4.200 ml-Dosen

Dose **14,99**



**Hühner Nudel Topf**  
Karton à 4 x 4.200 ml-Dosen

Dose **27,99**

**Menzi**



**Kessel Gulaschsuppe**  
Mit Rindfleisch.  
Karton à 4 x 4.200 g-Dosen

Dose **18,99**



**Soljanka**  
Karton à 4 x 4.200 ml-Dosen

Dose **17,99**



**Chili con Carne**  
Mit Rindfleisch.  
Karton à 4 x 4.200 ml-Dosen

Dose **24,99**

**Menzi**



**Gulaschsuppe ungarisch**  
Karton à 4 x 4.200 ml-Dosen

Dose **18,99**

**Menzi**



**Gulaschsuppe ungarisch Extra 1:1**  
Karton à 4 x 4.200 g-Dosen

Dose **23,99**





**Cuisine ★★★ Noblesse**

**Big Hits**



**Sauerkraut**  
Pasteurisiert.  
9.700 g ATG  
10.200 ml-Dose

Dose **9,99**



**Karottensalat**  
- In Scheiben  
- In Streifen  
2.200 g ATG  
4.250 ml-Dose

Dose **4,99**

**Kühne**



**Weinkraut**  
Sauerkraut mit Wein verfeinert.  
9.700 g ATG  
10.200 ml-Dose

Dose **16,99**



**Sauerkraut**  
Fix & fertig. Mit Speck und Schweineschmalz, gewürzt.  
Karton à 2 x 5 kg-Beutel

Beutel **12,99**

**Kühne**



**Gewürzgurken**  
1.380 g ATG  
Karton à 4 x 2.650 ml-Gläser

Glas **5,29**



**Apfelrotkohl fix & fertig**  
Karton à 2 x 5 kg-Beutel

Beutel **9,99**

**Cuisine ★★★ Noblesse**



**Rotkohl**  
9.200 g ATG  
10.200 ml-Dose

Dose **9,49**



**Junge Erbsen mit Möhrchen, sehr fein**  
2.655 g ATG  
Tray à 3 x 4.250 ml-Dosen

Dose **7,19**

**Cuisine ★★★ Noblesse**

**Big Hits**



**Feine Brechbohnen**  
2.295 g ATG  
Tray à 3 x 4.250 ml-Dosen

Dose **5,19**



**Feine Wachsbruchbohnen**  
2.295 g ATG  
Tray à 3 x 4.250 ml-Dosen

Dose **5,19**

**Cuisine ★★★ Noblesse**



**Delikatessbohnen**  
2.210 g ATG  
Tray à 3 x 4.250 ml-Dosen

Dose **6,19**



**Große weiße Bohnen**  
2.650 g ATG  
Tray à 3 x 4.250 ml-Dosen

Dose **8,29**







**Champignons in Scheiben**

II. Wahl.  
460 g ATG  
Karton à 12 x 850 ml-Dosen  
Dose **2,39**



**Champignons Miniköpfe**

I. Wahl.  
460 g ATG  
Karton à 12 x 850 ml-Dosen  
Dose **3,49**



**Champignons**

II. Wahl, in Scheiben.  
1.920 g ATG  
Karton à 6 x 3.100 ml-Dosen  
Dose **8,99**



**Champignons**

Geschnitten, III. Wahl, Hotelmischung  
2.300 g ATG  
Karton à 6 x 4.250 ml-Dosen  
Dose **8,99**



**Senfgurken**

2.450 g ATG  
4.250 ml-Dose  
Dose **5,99**



**Jalapenos grün**

Geschnitten.  
1.500 g ATG  
Karton à 6 x 3.100 ml-Dosen  
Dose **5,29**



**Oliven schwarz 28/32**

Entsteint.  
454 g ATG  
Karton à 6 x 935 ml-Gläser  
Glas **2,19**



**Oliven grün 28/32**

Entsteint.  
454 g ATG  
Karton à 6 x 935 ml-Gläser  
Glas **2,29**



**Pfirsiche, gewürfelt**

Leicht gezuckert.  
3.000 g ATG  
Karton à 6 x 4.250 ml-Dosen  
Dose **8,49**



**Spanische grüne Feigen, ganz**

210 g ATG  
Karton à 12 x 420 g-Dosen  
Dose **2,49**



**Spanische Baby-Birnen**

Mit Stiel.  
210 g ATG  
Karton à 12 x 420 g-Dosen  
Dose **2,49**



# GUTES IN HÜLSE UND FÜLLE...



## Geschabte Eierspätzle

Eierteigwaren.  
5 kg-Karton

Karton **13,99**



## Tortellini

- Tricolore  
Mit käsehaltiger Füllung.  
- Mit fleischhaltiger Füllung  
- Mit käsehaltiger Füllung  
Karton à 2 x 2,5 kg-Beutel

Beutel **8,99**



## Langkorn-Parboiled-Spitzenreis

25 kg-Sack  
Sack = 39,75

kg **1,59**



## Basmati Reis

Karton à 10 x 1 kg-Beutel

Beutel **4,79**



## Halbe grüne Erbsen

Geschält.  
- 10 kg-Beutel  
Beutel = 16,90  
- 5 kg-Beutel  
Beutel = 8,45

kg **1,69**



## Grüne Linsen

5 – 6 mm.  
- 10 kg-Beutel  
Beutel = 21,90  
- 5 kg-Beutel  
Beutel = 10,95

kg **2,19**



## Weiße Bohnen

- 10 kg-Beutel  
Beutel = 22,90  
- 5 kg-Beutel  
Beutel = 11,45

kg **2,29**



## Backerbsen

Karton à 4 x 1 kg-Beutel

Beutel **3,19**



## Kartoffelmehl

10 kg-Sack

kg **1,79**



## Paniermehl

5 kg-Beutel

Beutel **6,49**



## Semmelbrösel

5 kg-Beutel

Beutel **6,79**



## Pizzamehl

Tipo 00 (entspricht Type 405).  
25 kg-Sack

kg **0,69**



Big Hits

**Delikatess Bratensaft**

6 kg-Eimer

kg **6,99**



**Tomatensauce**

6 kg-Eimer

kg **5,99**



**Hühnerbouillon**

6 kg-Eimer

kg **4,49**



**Soßenbinder**

- Hell  
- Dunkel  
10 kg-Eimer

Eimer **25,99**



**Weiße Sauce Veloute**

6 kg-Eimer

kg **3,99**



**Klare Fleischsuppe**

Sofort löslich.  
- Eimer ergibt 575 Liter  
12,5 kg-Eimer

kg **9,99**

- Box ergibt 40,9 Liter  
Karton à 6 x 900 g-Boxen

Box **11,99**



Big Hits

**Delikatess Sauce zu Braten OK.**

- Tray à 2 x 3 kg-Boxen

kg **11,99**

- Tray à 6 x 900 g-Boxen

Box **10,99**



**Zucker in Portionssticks**

Karton à 18 x 160 Portionen-Dosen

Dose **5,49**



**Feinzucker in Portionsbriefchen**

Karton à 2.000 x 3,5 g-Portionen

Karton **18,99**



**Süßstoff**

2 Tabletten je Portion.  
2.000 Portionen-Karton

Karton **8,99**



**Speisesalz jodiert**

- 10 kg-Eimer

Eimer **5,99**

- 10 kg-Beutel

Beutel **4,79**



**Wasa**

Karton à 12 x 230 g-Packungen

- Hafer & Sesam  
- Milch & Joghurt

Packung **1,69**



Big Hits

**Konfitüre**

4-fach sortiert: 40 x Erdbeere,  
je 20 x Aprikose, schwarze Johannis-  
beere, Sauerkirsche.

- Extra

Karton à 100 x 25 g-Portionen

- Extra light

Brennwertreduziert.

Karton à 100 x 20 g-Portionen

Karton **9,99**



**Nuss-Nougat-Creme**

Karton à 120 x 20 g-Portionen

Karton **14,99**



Big Hits

**Nutella**

120 Portionen-Karton

Karton **21,99**





**Cornflakes**  
Karton à 6 x 1.000 g-Beutel

Beutel **2,89**



**Choco-Shells**  
Karton à 6 x 1.000 g-Beutel

Beutel **3,49**



**Bircher Müsli extrazart**  
Karton à 10 x 1.000 g-Beutel

Beutel **3,99**



**Knusper-Müsli Beeren**  
Karton à 10 x 1.000 g-Beutel

Beutel **4,29**

**Köln**



**Müsli**

- Früchte Müsli
  - Bircher Frucht Müsli
  - Knusper Müsli Schoko & Keks
  - Knusper Müsli Schoko & Keks Kakao
  - Knusper Honig-Nuss Müsli
  - Knusper Schoko Krokant Müsli
- Karton à 4 x 1.700 g-Packungen

- Schoko Hafer-Müsli
  - Schoko Müsli
  - Knusper Klassik Müsli
- Karton à 4 x 2.000 g-Packungen

Packung **7,99**



**CORNY**



Big Hits

**Corny Classic Müsliriegel**

- Schoko
- Schoko Banane
- Erdbeer-Joghurt
- Kokos

Karton à 100 x 25 g-Riegel

Karton **21,99**

**FERRERO**



**Giotto**

120 Stück-Karton

Karton **12,99**



**Buttergebäck in Herzform**

Karton à 4 x 900 g-Packungen

Packung **10,79**



**LaCima**

Feines Mürbegebäck mit Mandelaroma.  
200 Stücke-Karton

Karton **8,49**



**Knusperhörnchen „Gretel“**

Eiswaffel gepresst, 108 x 46 mm.  
325 Stücke-Karton

Karton **18,99**

**HELLMA**

Mehr Ideen pro Portion



**Mandel in der Kakaohülle**

380 Stück-Karton

Karton **16,99**



**Espresso Bohne in Zartbitterschokolade**

380 Stück-Karton

Karton **11,99**



**Schoko Krispy**

Knuspriges Getreide in Vollmilchschokolade.  
380 Stück-Karton

Karton **11,49**

**HELLMA**

Mehr Ideen pro Portion



**Feines Gebäck**

3er Mix, sortiert.  
200 Portionen-Karton

Karton **8,99**



**Brezel Cracker**

- Gesalzen  
- Mit Sesamsamen  
Karton à 28 x 35 g-Beutel

Karton **10,99**



**Espresso Kaffee**

Geröstete Kaffeemischung,  
100 % Robusta-Bohnen.  
Karton à 6 x 1 kg-Beutel

Beutel **10,99**

# BEAUTY-KUR FÜR DIE KÜCHE!



## Allesreiniger S

Saurer Reiniger für abwaschbare Oberflächen.  
Karton à 22 x 500 ml-Flaschen

Flasche **0,89**



## Geschirrspülmittel gelb

Spülmittel zur manuellen Geschirrrreinigung.  
Karton à 12 x 1 Liter-Flaschen

Flasche **1,29**



## Edelstahlpflege

Zur Reinigung und Pflege insbesondere metallischer Oberflächen.  
Karton à 13 x 1 Liter-Flaschen

Flasche **2,99**



## OMO Professional Disinfectant Plus

Desinfizierendes Textilwaschmittelpulver, aktiv bei 40 °C.  
8,55 kg-Karton

Karton **44,99**



## OMO Professional Advance Hygiene Vollwaschmittel

Pulver, 150 Wäschen.  
14,25 kg-Sack

Sack **39,99**



## OMO Professional Vollwaschmittel

Pulver, 120 Wäschen.  
8,4 kg-Karton

Karton **19,99**



## Cremeseife rosa

Mikroplastikfreie Handseife zur täglichen Handreinigung in Pumpflasche. Hautverträglichkeit dermatologisch geprüft. Parfümiert.  
Karton à 22 x 495 ml-Flaschen

Flasche **0,99**



## WC Gel

Saurer Unterhaltsreiniger für Sanitärkeramik. Löst Kalk- und Urinablagerungen. Parfümiert, erhöhte Viskosität.  
Karton à 12 x 750 ml-Flaschen

Flasche **1,09**



## Schnelldesinfektion

Einwirkzeit ab 15 Sek., Noro-Virus ab 2 Min. Zertifiziert nach DGHM/VAH und IHO gelistet.  
Karton à 10 x 1 Liter-Flaschen

Flasche **8,99**



## OMO Professional Waschmittel für Buntwäsche

Pulver, 120 Wäschen.  
8,4 kg-Karton

Karton **18,99**



### OMO Professional Active Clean flüssig

Verdünntes biologisches Flüssigwaschmittel.  
Karton à 5 x 2 Liter-Flaschen

Flasche **4,49**



### Omo Professional Colour flüssig

Flüssigwaschmittel für Buntwäsche.  
Karton à 2 x 5 Liter-Flaschen

Flasche **24,99**



### Salztabletten

EN 973, Typ A.  
25 kg-Sack

Sack **9,75**



### Erfrischungstücher

400 Stück-Karton

Karton **10,99**



### Kupferpad Frotty Premium

4er-Pack, ca. 16 x 19 cm. Für die kratzfreie und effektive Scheuerreinigung.

Karton à 25 x 4 Stück-Packungen

Packung **8,99**



### Padschwamm kratzfrei Premium XL

15 x 7 x 4,5 cm (+/- 7 %).

- Blau/Weiß
- Rot/Weiß
- Grün/Weiß
- Gelb/Weiß

Karton à 10 x 10 Stück-Packungen

Packung **2,99**



### Abfallsäcke 240 Liter

Schwarz, 100 x 125 cm, 44 µm.  
Karton à 15 x 5 Stück-Rollen

Rolle **1,19**



### Abfallsäcke 120 Liter

Blau, 70 x 110 cm, 63 µm.  
Karton à 5 x 25 Stück-Rollen

Rolle **4,59**



### Aluminium-Folie

30 cm x 150 m, Folienstärke 11 µm.  
4 Boxen-Karton

Box **11,59**



### Frischhaltefolie

29 cm x 300 m, Folienstärke 12 µm.  
4 Boxen-Karton

Box **5,39**



NEU

### Nitril Handschuhe, schwarz

Puderfrei, unsteril, hautfreundlich, latexfrei. Ausgezeichnetes Tastempfinden für präzises Arbeiten, texturierte Fingerspitzen für optimalen Griff, mit Rollband.

- Größe 7/S
- Größe 8/M
- Größe 9/L
- Größe 10/XL

Karton à 10 x 100 Stück-Packungen

Packung **2,99**



NEU

### Nitril Handschuhe, weiß

Puderfrei, unsteril, hautfreundlich, latexfrei. Ausgezeichnetes Tastempfinden für präzises Arbeiten, texturierte Fingerspitzen für optimalen Griff, mit Rollband.

- Größe 7/S
- Größe 8/M
- Größe 9/L
- Größe 10/XL

Karton à 10 x 100 Stück-Packungen

Packung **2,79**





### Servietten weiß

33 x 33 cm.

- 2-lagig, 1/4 Falz

- 2-lagig, 1/8 Falz

Karton à 4 x 300 Stück-Packungen

Packung **5,29**

- 3-lagig, 1/8 Falz

Karton à 4 x 250 Stück-Packungen

Packung **5,79**



### Servietten „ROYAL Collection“ champagner

1/4-Falz, 40 x 40 cm.

Karton à 5 x 50 Stück-Packungen

Packung **5,49**

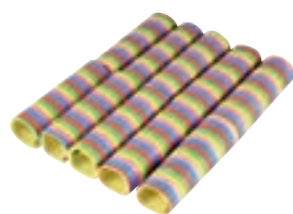

### Luftschlangen „Stripes“

4 m, schwer entflammbar.

Karton à 10 x 10 Stück-Packungen

Packung **3,49**



### Mehrwegbecher

PP 0,4 Liter, Ø 8,6 cm x 13 cm,

unzerbrechlich.

Karton à 10 x 50 Stück-Packungen

Packung **10,99**



### Mehrwegbecher

PP 0,5 Liter, Ø 9,1 x 14 cm,

unzerbrechlich.

Karton à 12 x 30 Stück-Packungen

Packung **7,99**



### Mehrweg Schnapsbecher

PP 2 cl, Ø 3,7 x 4,2 cm,

unzerbrechlich.

Karton à 54 x 50 Stück-Packungen

Packung **1,79**

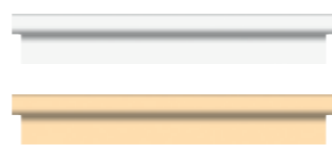

### Dunibel Tischdeckenrolle

1,18 x 40 m.

1 Rollen-Karton

- Weiß

Rolle **50,99**

- Cream

Rolle **52,99**



### Friteuse Blue Line

265 x 430 x (h) 345 mm, 8 Liter, 3.500 W.

Gehäuse und Öltank aus Edelstahl.

Abnehmbarer Ölbehälter, Temperatur

bis 190 °C. Lieferung mit Frittierkorb

und Deckel.

Stück **109,99**



### Heißluftofen H90

Inkl. 4 Bleche, 436 x 315 mm,

230 V, 2.670 W.

Stück **399,99**



# Dein digitaler Baukasten – so individuell wie du!

Höhere Servicequalität & entlastete  
Mitarbeiter – alles aus einer Hand.

- > Reservierungssystem
- > Zentrales Qualitätsmanagement
- > Verfahrensdokumentation
- > Innovative Bestell-App
- > Online Take-away & Delivery Lösung
- > App free Speisekarte für den Gast
- > All-in-One-Kassensystem
- > Küchen-Management-System

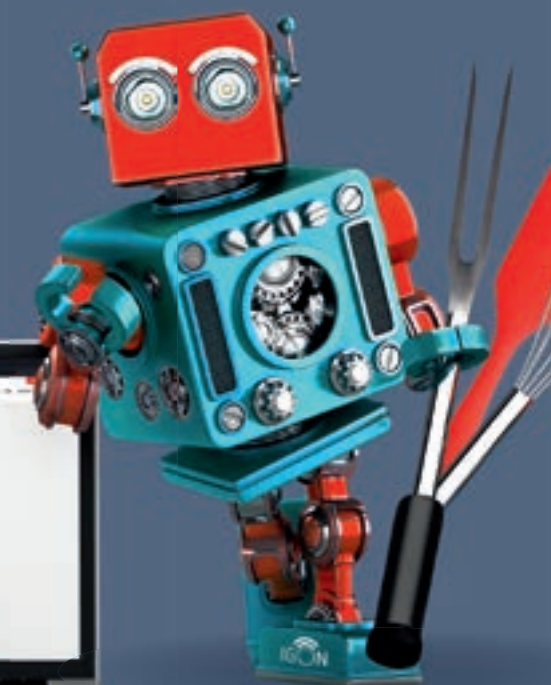

# UNSERE STÄRKE IST REGIONALITÄT IM INTERNATIONALEN VERBUND.



FINDE DEINEN  
INTERGAST  
GROßHÄNDLER



WIR SIND **intergast**  
Und Dein Rezept funktioniert

**ENDERS GmbH & Co. KG**  
35447 Reiskirchen  
Tel. 06408/880  
04827 Gerichshain / Leipzig  
Tel. 034292/63430  
99428 Isseroda / Erfurt  
Tel. 03643/24380  
30880 Laatzen-Gleidingen  
Tel. 05102/930920  
32839 Steinheim / Westf.  
Tel. 05233/20020  
60386 Frankfurt am Main  
Tel. 069/9419750  
56070 Koblenz  
Tel. 0261/988770  
89079 Ulm / Donautal  
Tel. 0731/946920  
Verkaufsbüro Rhein-Neckar  
Tel. 06203/492675  
**C & C Kissel GmbH & Co. KG**  
76825 Landau-Queichheim  
Tel. 06341/99420  
Nahetal-Dreieck  
55411 Bingen  
Tel. 06721/4950-0  
**Friedhoff E. SB-Zentralmarkt**  
59557 Lippstadt  
Tel. 02941/2000  
34454 Arolsen  
Tel. 05691/89850  
33100 Paderborn  
Tel. 05251/5070  
**Brülle SB-Zentralmarkt**  
48155 Münster  
Tel. 0251/609210  
49076 Osnabrück  
Tel. 0541/13960  
65555 Limburg  
Tel. 06431/9510

**GROMA**  
Wehner-Lebensmittel  
GmbH & Co. KG  
36043 Fulda  
Tel. 0661/4958200  
97424 Schweinfurt  
Tel. 09721/659860  
97616 Bad Neustadt  
Tel. 09771/6157-0

**Hamberger Großmarkt GmbH**  
81671 München  
Tel. 089/41306-0  
06749 Bitterfeld  
Tel. 03493/61150  
06886 Lutherstadt Wittenberg  
Tel. 03491/667801

**Hamberger Großmarkt GmbH**  
10551 Berlin  
Tel. 030/772050-0

**INTERGAST Zentrale**  
77656 Offenburg

**August Jaeger Nachf. GmbH & Co. KG**  
51766 Engelskirchen-Ründeroth  
Tel. 02263/7190

**MEGA Das Fach-Zentrum für die Gastronomie e. G.**

01127 Dresden  
Tel. 0351/49927-0  
09130 Chemnitz  
Tel. 0371/43145-0  
70188 Stuttgart  
Tel. 0711/1684-0  
78333 Stockach  
Tel. 07771/9340-0

**Migroma C&C Großmarkt GmbH**  
68766 Hockenheim  
Tel. 06205/9781-0

**Georg Neitzer GmbH**  
63811 Stockstadt  
Tel. 06027/20990

**Netzhammer Großhandels GmbH**  
78224 Singen/Htwl.  
Tel. 07731/998866  
78467 Konstanz  
Tel. 07531/582720  
79761 Waldshut-Tiengen  
Tel. 07751/8964310

**Prima-Food Service GmbH**  
32339 Espelkamp  
Tel. 05772/9777-0  
27356 Rotenburg-Mulmshorn  
Tel. 04268/953990

**PROHOGA GmbH & Co. KG**  
78054 VS-Schwenningen  
Tel. 07720/83350  
77749 Hohberg-Niederschopfheim  
Tel. 07808/94920

**Fritz Römer GV-Service GmbH**  
34508 Willingen-Bömmighausen  
Tel. 05632/96933-0

**Rügen C&C Warenhandels GmbH**  
18528 Parchtitz  
Tel. 03838/80740

**Rullko Großeinkauf GmbH & Co. KG**  
59063 Hamm  
Tel. 02381/5880

**VLG Großverbraucherdienst Südwest GmbH**  
66121 Saarbrücken  
Tel. 0681/687090  
54292 Trier  
Tel. 0651/147050

**GV-Frischdienst Walther GmbH**  
97318 Kitzingen  
Tel. 09321/93700

**Wasgau C + C-Großhandel GmbH**  
55543 Bad Kreuznach  
Tel. 0671/894440  
67657 Kaiserslautern  
Tel. 0631/710000  
66538 Neunkirchen  
Tel. 06821/984-0

67433 Neustadt an der Weinstraße  
Tel. 06321/40020  
66955 Pirmasens  
Tel. 06331/24910  
66687 Wadern  
Tel. 06871/90060

**Wedl Handels GmbH**  
83483 Bischofswiesen  
Tel. 08652/63084  
1140 Wien  
Tel. +43 59335/3600  
4840 Vöcklabruck  
Tel. +43 59335/2700  
4910 Ried im Innkreis  
Tel. +43 59335/2600  
5600 St. Johann im Pongau  
Tel. +43 59335/2500  
5760 Saalfelden  
Tel. +43 59335/2400  
6020 Innsbruck  
Tel. +43 59335/2200  
6068 Mils bei Hall  
Tel. +43 59335/2300  
6460 Imst  
Tel. +43 59335/2100  
9500 Villach  
Tel. +43 59335/2800



FOLGEN SIE UNS  
AUF SOCIAL MEDIA  
#INTERGAST



BESUCHEN  
SIE UNSEREN

Unverbindliches Preisangebot · Artikel nur bei teilnehmenden INTERGAST-Partnern erhältlich · Preise in € · Angebot freibleibend zzgl. gesetzlicher MwSt. · Für Druckfehler keine Haftung! Irrtümer vorbehalten!  
Alle Preise ohne Dekoration. Bildnachweis:  
Adobe Stock, iStock, Envatoelements, freepiks, Unsplash und Lieferantenbilder.



**intergast**

GOES



**INTERGASTRA**

**BESUCHT UNS AUF DER INTERGASTRA  
UND FREUT EUCH AUF ULTIMATIVE  
KULINARISCHE & DIGITALE  
LECKERBISSEN!**

**SAVE  
THE DATE**

**03. – 07. Februar 2024  
Messe Stuttgart**

**HALLE 1,  
STAND 1 F 31**

Entdecke unsere High-  
Convenience Eigenmarke  
**Homestyle Edition** & gönn dir!

**HALLE 4,  
STAND 4 C 40**

Viel Platz für unsere **digitalen  
Lösungen**, damit du dein  
Tagesgeschäft easy rockst.

