

Ausgabe April 2024  
www.intergast.de

**intergast**  
Und Dein Rezept funktioniert

# AKZENTE

*Lassst uns  
königlich  
genießen!*

# SPITZENKLASSE FRÜHLINGSKÜCHE!



## Stangenspargel 16/22 \*\*\*

- Weiß  
- Grün

Karton à 10 x 1 kg-Beutel

kg **6,49**



## Spargelabschnitte weiß \*\*\*

Karton à 4 x 2,5 kg-Beutel  
- Mit Köpfen

kg **2,49**

- Ohne Köpfe

kg **1,89**



## Spargel- und Nudeltopf XL

Komplettsatz inkl. Topf, Dämpfkorb und Deckel. 5,5 Liter. Ø 162 x (h) 280 mm.

Stück **30,99**



Big Hits

## Serrano Schinken 1/2

Extra poliert.  
Karton à ca. 2 x 2 kg-Stücke

kg **13,99**



Das Beste vom Besten.



## Geräucherter Hinter- schinken

In Rillenform, mit natürlichem Fett-  
rand.

Karton à 2 x ca. 2,5 kg-Stücke

kg **9,99**



## Schwarzer Prager Edel- Kochschinken

Mit pikanter Rauchnote.  
Karton à 4 x ca. 2 kg-Stücke

kg **9,99**



Das Beste vom Besten.



## Geselchter Honigschinken

Aus dem Kernstück des Schinkens.  
Karton à 2 x ca. 2 kg-Stücke

kg **9,99**



## Gebackene gefüllte Edel- Truthahnbrust

Mit pikanter Gemüse-Geflügelpastete.  
Karton à 2 x ca. 2 kg-Stücke

kg **11,99**



Big Hits

## Delikatess Koch-Hinter- schinken

Kaliber 120, Servierschnitt.  
Karton à 6 x 500 g-Packungen

Packung **4,99**



## Delikatess Putenbrust- schinken

Gepökelt und gegrillt. Kaliber 100,  
Servierschnitt.  
30 Scheiben  
Karton à 6 x 500 g-Packungen

Packung **4,99**



# CREMIGER ALLROUNDER!

Deine geliebten Stangenhelden haben ab sofort den besten Partner in Sachen kulinarischer Hochgenuss: deine neue Nr. 1 Sauce Hollandaise von Cuisine Noblesse – ab sofort bei deinem INTERGAST-Großhändler verfügbar.

**JETZT  
NEU!**  
**3,33 €**



- **SERVIERFERTIG, ZEITSPAREND & GELINGSICHER**
- **100 % STABILITÄT: ZUM WARMHALTEN, GRATINIEREN & KOCHEN**
- **CREMIGES GESCHMACKS-ERLEBNIS**
- **OHNE DEKLARATIONS-PFLICHTIGE ZUSATZSTOFFE**

**QR-CODE  
SCANNEN UND  
GRATIS-MUSTER  
SICHERN!**

Mehrfachbestellungen ausgenommen.  
Pro Betrieb nur 1 Muster.  
Barauszahlung ausgeschlossen.



FOLGE UNS AUF:

  #Intergast

**Lukull**



## Sauce Hollandaise

O. d. Z.

Karton à 10 x 1 Liter-Tetrapacks

Tetrapack **4,99**

**frischli**



## Sauce Hollandaise Klassik

Mit Sahne und Butter.

Tray à 12 x 1 Liter-Tetrapacks

Tetrapack **4,79**

**Dr.Oetker**  
Professional



## Royal Sauce Hollandaise

Granuliert. Kennlichmachungsfrei.

Eimer ergibt 23,8 Liter.

4 kg-Eimer

Eimer **115,99**



## Royal Sauce Limonaise

Feine Buttersoße mit Limone, Granulat.

Eimer ergibt ca. 27,5 Liter.

4 kg-Eimer

Eimer **105,99**

**Dr.Oetker**  
Professional



## Royal Spargelcremesuppe

Instant. Kennlichmachungsfrei.

Packung ergibt 30,5 Liter.

Karton à 2 x 3 kg-Packungen

Packung **65,99**

**Maggi**



## Spargelcremesuppe

Box ergibt 20 Liter.

Karton à 2 x 2 kg-Boxen

Box **23,99**





**Dry Aged Rinder-Entrecôte**

\*\*\*  
Mindestens 3 Wochen am Knochen gereift.  
Ca. 3 kg-Stücke

kg **33,99**



**Dry Aged Tomahawk Steak**

\*\*\*  
Mindestens 3 Wochen gereift.  
Ca. 1,2 kg-Stücke

kg **30,99**



**Argentinisches Roastbeef**

Ohne Ketten, Fett und Bindegewebe deutlich reduziert, 3-5 Rippen lang.  
Ca. 3,1 kg-Stücke

kg **21,99\***



**Kalbsunterschale hell**

Ohne Rolle, ohne Wade.  
Ca. 2 kg-Stücke

kg **10,99**

\* Gültig vom 1.4. bis 14.4.2024.  
Danach zum aktuellen Tagespreis.



**Lammhüfte** \*\*\*

Herkunft: Neuseeland. Ohne Fettdeckel.  
Karton à 4 x ca. 150-200 g-Beutel

kg **12,99**



**Lammfilet** \*\*\*

Herkunft: Neuseeland.  
Ca. 500 g-Beutel à ca. 60-80 g-Stücke

kg **22,99**



**Französisches Barbarie Entenbrustfilet** \*\*\*

Von männlichen jungen Enten, wachserupft, Hkl. A, 2er-vakuumiert.  
5 kg-Karton à 300-400 g-Stücke

kg **15,99**



**Französische Barbarie Entenkeule** \*\*\*

Von männlichen jungen Enten, wachserupft, Hkl. A, 2er-vakuumiert.  
5 kg-Karton à 300-400 g-Stücke

kg **9,89**



**Gewürz-Butter** \*\*\*

Karton à 5 x 1.000 g-Beutel  
- Butter „Natur“

kg **10,29**

- Zitronenbutter mit Dill
- Butter à la Provencale
- Butter Café de Paris
- Kräuterbutter mit frischen Kräutern
- Rosmarinbutter mit Knoblauch
- Pfefferbutter mit Weinbrand

kg **11,99**



**Kräuter-Butter Rosetten ohne Knoblauch** \*\*\*

10 g-Portionen  
Karton à 2 x 50 Stück-Packungen

kg **17,99**



**Kräuter-Butter Rosetten Klassik** \*\*\*

10 g-Portionen  
Karton à 5 x 100 Stück-Beutel

kg **17,99**



**Zander Filets** \*\*\*

Roh, mit Haut, praktisch grätenfrei, glasiert, einzeln tiefgefroren.

120–170 g-Stücke

800 g ATG

Karton à 10 x 1 kg-Beutel

kg **13,99**

**Alaska-Seelachs-Portionsfilet in Knusperpanade** \*\*\*

Praktisch grätenfrei, einzeln entnehmbar.

Karton à 40 x 150 g-Stücke

kg **5,99**

**Lachsfilet-Portionen** \*\*\*

Roh, mit Haut, entschuppt, praktisch grätenfrei, einzeln vakuumiert.

Beutel à 10 x 150 g-Stücke

Karton à 2 x 1,5 kg-Beutel

kg **22,99**

**Buffet Räucherlachs**

In Scheiben, ohne Haut. Norwegischer Lachs aus Aquakultur, filetiert, gebeizt, geschnitten, kaltgeräuchert.

Karton à 10 x 1 kg-Packungen

Packung **28,99**

**Buffet Gravdlachs**

In Scheiben, ohne Haut. Norwegischer Lachs aus Aquakultur, filetiert, gebeizt, geschnitten, kaltgeräuchert.

Karton à 10 x 1 kg-Packungen

Packung **29,99**

**Putenschnitzel** \*\*\*

Paniert, vorgebraten.

Karton à 25 x 160 g-Stücke

kg **9,99**

**Cordon bleu vom Schwein**

\*\*\*

Paniert, vorgebraten.

Karton à 40 x 160 g-Stücke

kg **7,99**

**Schweineschnitzel** \*\*\*

- Paniert, gebraten

Karton à 60 x 120 g-Stücke

kg **7,19**

- Roh

Karton à 80 x 80 g-Stücke

kg **6,29**

**Hähnchen Knusperfilet** \*\*\*

Hähnchenbrustfilet, küchenfertig mit 8 % Flüssigwürzung, paniert mit Cornflakespanade.

Ca. 150 g-Stücke

3 kg-Karton

kg **6,99**

**Schweinelachsschnitzel** \*\*\*

Roh, paniert.

- Karton à 60 x 120 g-Stücke

- Karton à 40 x 180 g-Stücke

- Karton à 40 x 200 g-Stücke

kg **6,49**

- Karton à 40 x 160 g-Stücke

kg **5,99**

**Hähnchenschnitzel** \*\*\*

Küchenfertig, paniert.

Ca. 21 x 140 g-Stücke

3 kg-Karton

kg **6,99**

**Servietten**

33 x 33 cm, 3-lagig, 1/4 Falz.

Karton à 4 x 250 Stück-Packungen

- Weiß

Packung **4,99**

- Blau

- Bordeaux

- Cream

- Grün

- Rot

- Kiwi

Packung **5,49**

**Lunchserviette weiß**

- 1-lagig, 33 x 33 cm, 1/4 Falz

Karton à 8 x 500-Stück-Packungen

Packung **3,99**

- 2-lagig, 33 x 33 cm, 1/8 Falz

Karton à 10 x 200 Stück-Packungen

Packung **2,99**





**Erlenbacher**  
Haus & Kuchen seit 1875



**Erdbeer-Joghurt-Sahne-Schnitte** \*\*\*

Ca. 24 Portionen. 29 x 19,5 cm.  
Karton à 6 x 1.350 g-Kuchen

Kuchen **11,49**



**Himbeer-Quark-Schnitte** \*\*\*

Ca. 12 Portionen. 29 x 19,5 cm.  
Karton à 6 x 1.350 g-Kuchen

Kuchen **11,49**

**Erlenbacher**  
Haus & Kuchen seit 1875



**Glutenfreier Himbeer-Brownie** \*\*\*

Ca. 12 Portionen. 28 x 19 cm.  
Karton à 6 x 1.050 g-Kuchen

Kuchen **13,99**



**Vegane Zitronen Schnitte** \*\*\*

Ca. 24 Portionen. 38 x 28 cm.  
Karton à 3 x 1.500 g-Kuchen

Kuchen **13,49**

**PFALZGRAF**



**Erdbeer Sahneschnitte** \*\*\*

In 20 Portionen geschnitten.  
Karton à 3 x 2.900 g-Kuchen

Kuchen **20,99**



**Käse-Sahnetorte** \*\*\*

Ungeschnitten.  
Karton à 4 x 1.800 g-Torten

Torte **15,99**



# DIE KUNST DES TEILENS

Die Kochmesser-Serie **PrimeLine** von **MASTER CHEF EDITION** vereint hochwertigste Materialien und perfekte Ergonomie. In Deutschland nachhaltig produziert, überzeugt die Qualität aus dem Hause **GIESSER** seit 1776. Kurz: eine neue Generation scharfer Allrounder für jede Profi-Küche. **So schneidest du immer gut ab!**



**JETZT NEU**



**Messertasche**  
7-teilig, PrimeLine:  
Ausbeinmesser, Gemüsemesser,  
Kochmesser, Universalmesser,  
Santoku Kochmesser, Wetzstahl & Löffzette

**139,99€**

## NIE MEHR OHNE...

**Hähnchen-Brustfilet  
Knuspermantel** \*\*\*

Wie gewachsen, mit 8 % Flüssigwürzung und Cornflakes-Panade, ungegart. 160 g-Stücke  
3 kg-Karton

kg **9,79**

**Hähnchen-Brustfilet  
Streifen** \*\*\*

Ca. 8 mm, geschnitten, gegart.  
Karton à 3 kg

kg **10,99**

**Hähnchen-Innenfilet  
Stücke Mediterran** \*\*\*

Vorgegart, mit 8 % Flüssigwürzung und einer Gartenkräuter-Marinade.  
Karton à 3 x 1 kg-Packungen

kg **12,49**

**Hühnerfleisch** \*\*\*

Mit 5-10 % Brühe glasiert, entbeint, ohne Haut gekocht, 24 mm geschnitten.

Karton à 2 x 5 kg-Packungen

kg **7,49**

**Hähnchenschnitzel Art  
Cordon Bleu** \*\*\*

Hähnchenbrustfilets, mit 8 % Flüssigwürzung, gefüllt mit Putenkochschinken und Käse, paniert, einzeln entnehmbar.  
150 g-Stücke  
3 kg-Karton

kg **6,99**

**Hähnchen Form Cordon  
Bleu** \*\*\*

Hähnchenformfleisch, küchenfertig mit 8 % Flüssigwürzung, gefüllt mit Putenkochschinken und Käse, paniert, einzeln entnehmbar.  
150 g-Stücke  
3 kg-Karton

kg **6,49**



NEU

**Mini-Haxe** \*\*\*

Vom Schwein, gegart.  
Karton à 40 x ca. 180 g-Stücke

kg **8,99**



NEU

**Spare Ribs BBQ** \*\*\*

Gegart, IQF.  
Ca. 500 g-Stücke  
6 kg-Karton

kg **8,99**

**Crispy Chik'n Fingers** \*\*\*

Hähncheninnenfilets in knuspriger Panade, mit 8 % Flüssigwürzung, gegart.

Karton à 5 x 1 kg-Beutel

kg **8,99**

**HITBURGER® Plus** \*\*\*

Roh, gewürzt, aus Rindfleisch.  
- Karton à 40 x 125 g-Stücke  
- Karton à 25 x 180 g-Stücke

kg **9,99**

**Homestyle Chik'n Burger** \*\*\*

120 g-Stücke.

Karton à 4 x 1,5 kg-Beutel

kg **13,99**

**Wrap Tortilla Traditional  
Plain** \*\*\*

30 cm.

Karton à 12 x 12 Stück-Packungen

Karton **41,99**

Cuisine ★★★  
Noblesse



### Original Münchner Weißwurst \*\*\*

Glasiert, gebrüht.

Karton à 4 x 1.000 g-Beutel

kg **9,99**



### Bayerischer Leberkäs \*\*\*

Backfertig, roh.

Karton à 2 x 2 kg-Schalen

kg **8,49**

Escal



### Original Elsässer Flammkuchen \*\*\*

Karton à 10 x 300 g-Kuchen

Karton **25,99**

Schulstad  
BAKERY SOLUTIONS



### Hamburger Bun Brioche Style \*\*\*

Ø = ca. 100 mm/4 inch.

Karton à 24 x 85 g-Stücke

Karton = 11,76

Stück **0,49**

Vegeta



### Falafelbällchen \*\*\*

Vorfrittiert.

Beutel à 100 x 15 g-Stücke

Karton à 4 x 1,5 kg-Beutel

kg **6,89**

Arita



### Gemüse Frikadelle \*\*\*

Vorgebacken.

Ca. 75 g-Stücke

Karton à 2 x 2,5 kg-Beutel

kg **5,49**

FROSTA  
FOOD SERVICE



### Plant Based Fischstäbchen vom Feld, vegan \*\*\*

Auf Gemüse-Basis, paniert, vorgebraten.

Karton à ca. 100 x 30 g-Stücke

kg **9,49**



### Grill-Pfannengemüse \*\*\*

In einer mediterranen Sauce.

Karton à 6 x 1,5 kg-Beutel

Beutel **7,99**



### MSC Paella Olé \*\*\*

Reispfanne nach spanischer Art mit Alaska-Seelachs-Filetstücken, Garnelen, Muschelfleisch, Hähnchenbrustfleischstücken und echtem Safran.

Karton à 6 x 1,5 kg-Beutel

Beutel **8,99**



### Kalmar-Tuben \*\*\*

Roh, gereinigt, glasiert.

1.600 g ATG

Karton à 6 x 2 kg-Beutel

Beutel **14,99**

Greenland Seafood  
Europe GmbH



### MSC Alaska-Seelachs Kibbelinge im Backteig \*\*\*

Vorgebraten, ca. 20–25 g-Stücke.

Karton à 6 x 1 kg-Beutel

Beutel **7,29**

Schne frost



### Gnocchi \*\*\*

Karton à 2 x 2,5 kg-Beutel

kg **3,49**



### Kartoffelpuffer \*\*\*

60 g-Stücke

Karton à 4 x 25 Stück-Beutel

Karton = 20,00

Stück **0,20**

Lamb Weston  
SEEING POSSIBILITIES IN POTATOES



### Twisters gewürzt \*\*\*

Karton à 4 x 2,5 kg-Beutel

kg **2,89**



### Stealth Fries \*\*\*

9 x 9 mm.

Karton à 4 x 2,5 kg-Beutel

kg **2,49**



### Bratkartoffeln \*\*\*

5 mm-Schnitt.

Karton à 2 x 2,5 kg-Beutel

kg **2,19**





**Leipziger Allerlei** \*\*\*  
Karton à 4 x 2,5 kg-Beutel **kg 1,79**



**Ratatouille** \*\*\*  
Karton à 4 x 2,5 kg-Beutel **kg 1,29**



**Zucchini Scheiben** \*\*\*  
Grün/gelb.  
Karton à 4 x 2,5 kg-Beutel **kg 1,49**



**Euromix** \*\*\*  
Karton à 4 x 2,5 kg-Beutel **kg 1,49**



**Buttergemüse** \*\*\*  
Karton à 4 x 2,5 kg-Beutel **kg 2,79**



**Mangostücke** \*\*\*  
Karton à 10 x 1 kg-Beutel **kg 4,89**



**Mango Chunks** \*\*\*  
Karton à 4 x 2,5 kg-Beutel **kg 3,69**



**Tortelli Ricotta Spinat** \*\*\*  
Karton à 3 x 1 kg-Schalen **Schale 5,99**



**Cannelloni mit Ricotta-Spinat-Füllung** \*\*\*  
Karton à 4 x 1 kg-Schalen **Schale 5,49**



**Potato Brötchen** \*\*\*  
110 g-Stücke.  
Karton à 4 x 12 Stück-Beutel  
**- Hell**  
Karton = 18,72 **Stück 0,39**

**- Dunkel**  
Karton = 20,16 **Stück 0,42**



**Baguette-Brötchen** \*\*\*  
Weizenbrötchen ca. 16 cm, vorgebacken.  
Karton à 3 x 30 Stück-Beutel  
Karton = 22,50 **Stück 0,25**



**Bäckerbrötchen** \*\*\*  
Vorgebacken, 70 g-Stücke.  
Karton à 4 x 25 Stück-Beutel  
Karton = 16,00 **Stück 0,16**



**Pane Rustico** \*\*\*  
Weizenbrot, 54 cm.  
Karton à 18 x 400 g-Stücke  
Karton = 19,62 **Stück 1,09**



**Oreo Muffin gefüllt** \*\*\*  
110 g-Stücke.  
Karton à 3 x 12 Stücke-Trays  
Tray = 11,88 **Stück 0,99**



**Black Donut** \*\*\*  
52 g-Stücke.  
Karton à 4 x 12 Stücke-Trays  
Tray = 5,40 **Stück 0,45**



**Filly Vanilli Donut** \*\*\*  
Mit Vanillegeschmack, gebacken.  
76 g-Stücke  
Karton à 4 x 12 Stücke-Trays  
Tray = 7,80 **Stück 0,65**





**Apfelstrudel** \*\*\*

Gebacken.  
Karton à 36 x 120 g-Stücke  
Karton = 21,24

Stück **0,59**



**Apfel-Streuselkuchen** \*\*\*

Karton à 3 x 36 Stücke-Trays  
Tray = 14,40

Stück **0,40**



**Aprikosenkuchen** \*\*\*

Karton à 3 x 36 Stücke-Trays  
Tray = 17,64

Stück **0,49**



**Bienenstich** \*\*\*

Karton à 3 x 36 Stücke-Trays  
Tray = 16,20

Stück **0,45**



**Käsekuchen** \*\*\*

Karton à 3 x 36 Stücke-Trays  
Tray = 16,20

Stück **0,45**



**Kirsch-Streuselkuchen** \*\*\*

Karton à 3 x 36 Stücke-Trays  
Tray = 16,20

Stück **0,45**



**Marmorkuchen** \*\*\*

Karton à 3 x 36 Stücke-Trays  
Tray = 12,60

Stück **0,35**



**Pudding-Streuselkuchen** \*\*\*

Karton à 3 x 36 Stücke-Trays  
Tray = 14,40

Stück **0,40**



**Schoko-Waldfruchtkuchen** \*\*\*

Karton à 3 x 36 Stücke-Trays  
Tray = 16,20

Stück **0,45**



**Crushed Ice** \*\*\*

Karton à 2 x 5 kg-Beutel

Beutel **3,39**



**Ice Cubes XXL** \*\*\*

Karton à 14 x 900 g-Beutel

Beutel **2,79**



**Premium Ice Balls** \*\*\*

Karton à 10 x 1 kg-Beutel

Beutel **2,79**



**Ice Cubes** \*\*\*

Karton à 2 x 5 kg-Beutel

Beutel **3,29**



# GANZ SCHÖN FRISCH HIER!

**TULIP**  
PROFESSIONAL  
By Professionals



## Slow Cooked Pulled Pork

Mariniert, gegart, ofenfertig.  
Karton à 2 x 2,275 kg-Packungen

kg **8,99**

**TULIP**  
PROFESSIONAL  
By Professionals



## Slow Cooked Pulled Eisbein

Ohne Schwarte und Knochen,  
mariniert, gegart.

Karton à 2 x 2,275 kg-Stücke

kg **7,49**

**TULIP**  
PROFESSIONAL  
By Professionals



## Slow Cooked Pulled Chicken

Mariniert und gegart.  
Karton à 2 x 2 kg-Beutel

kg **10,99**

Cuisine★★★  
Noblesse



## Bacon in Scheiben

- E2-Satte à 12 x 1 kg-Packungen  
- Karton à 6 x 1 kg-Packungen

Packung **7,99**

Cuisine★★★  
Noblesse



## Kochschinken

Geschnitten.  
Karton à 6 x 500 g-Packungen

Packung **4,49**

Cuisine★★★  
Noblesse



## Westfälische Salami

Geräuchert, Kaliber 95, ca. 50  
Scheiben.

Karton à 6 x 500 g-Packungen

Packung **3,99**



## Baconwürfel

Mild geräuchert. 6 x 6 x 6 mm.  
- E2-Satte à 10 x 1 kg-Packungen  
- Karton à 6 x 1 kg-Packungen

Packung **6,99**



## Bierschinken

Kaliber 90, Servierschnitt.  
Karton à 6 x 500 g-Packungen

Packung **3,19**



## Pizzasalami geräuchert

Kaliber 45.  
Karton à 4 x 1.000 g-Packungen

Packung **8,49**





**Veganer Aufschnitt Classic**

Auf Basis von Sonnenblumenprotein.  
Ca. 24 Scheiben à 12,5 g.  
Karton à 6 x 300 g-Packungen

Packung **3,19**



**Veganer Aufschnitt mit Grillgemüse**

Auf Basis von Sonnenblumenprotein.  
Ca. 24 Scheiben à 12,5 g.  
Karton à 6 x 300 g-Packungen

Packung **3,19**



**Veganer Aufschnitt mit Paprika**

Auf Basis von Sonnenblumenprotein.  
Ca. 24 Scheiben à 12,5 g.  
Karton à 6 x 300 g-Packungen

Packung **3,19**



**Sähne-Heringsfilets**

Ca. 22–28 Stück.  
1.250 g ATG  
2,5 kg-Eimer

Eimer **16,99**



**Matjesfilets Nordischer Art**

In Rapsöl, ca. 38–46 Stück.  
2.000 g ATG  
2,5 kg-Eimer

Eimer **16,99**



**Eierspätzle -Unsere Besten-**

Vorgegart.  
Karton à 4 x 2,5 kg-Beutel

Beutel **6,59**



**Schwäbische Eierknöpfe**

Karton à 4 x 2,5 kg-Beutel

Beutel **6,59**



**Baked Potatoes**

Karton à 6 x 4 Stück-Beutel

kg **2,09**



**Super Crunch Pommes Frites**

- 11 mm  
- 7 mm

Karton à 2 x 4,5 kg-Beutel

kg **1,99**



**Partyplatte**

Gefüllte Pepperdews, grüne Peperoni, Paprikaglocken, Champignons, Basilikum-Oliven, Balsamico-Zwiebeln, getrocknete Tomaten.

1,5 kg-Schale

Schale **21,99**



**Gelbe Kirschpaprika**

Gefüllt mit Frischkäsecreme, eingelegt in Rapsöl.

750 g-Schale

Schale **11,99**



**Gefüllte Peppadews mit Frischkäse**

Kirschpaprika gefüllt mit Frischkäse, eingelegt in Rapsöl.

1 kg-Schale

Schale **15,99**



**Misto „Ravenna“**

Balsamico Zwiebeln, grüne Oliven, halbgetrocknete Tomaten, gefüllte grüne Mini-Paprika, gefüllte grüne Peperoni, gefüllte Peppadew sowie gefüllte Chili-Paprika, eingelegt in Rapsöl.

1,5 kg-Schale

Schale **24,99**



**Eiweiß**

Flüssig und pasteurisiert.  
Karton à 12 x 1 Liter-Tetrapacks

Tetrapack **3,19**



**Eigelb**

Flüssig und pasteurisiert.  
Karton à 12 x 1 Liter-Tetrapacks

Tetrapack **7,49**



**Schlemmer-Rührei**

Flüssig und pasteurisiert.  
Karton à 12 x 1 Liter-Tetrapacks

Tetrapack **3,79**



**Weißkrautsalat**

5 kg-Eimer

kg **1,79**



**Tzatziki**

Zubereitung mit Frischkäse, Joghurt-  
erzeugnis und Gurken.  
3 kg-Eimer

kg **3,19**



**Karottensalat mit Äpfeln**

3 kg-Eimer

kg **2,19**



**Kartoffelcreme**

Dip mit Quark, Joghurtherzeugnis,  
frischen Gurken und Kräutern.  
3 kg-Eimer

kg **3,39**

**CURRYWURST IN SAUCE**

Klassische Oberländer gebraten, geschnitten  
in fruchtig-scharfer Currywurstsauce.

**ALLERGENE**

Keine

**VPE**

2 kg im SBB

**PORTIONS-EMPFEHLUNG**

8 Portionen à ca. 250 g

**14,99 €**

Beutel



**PASTA  
EINFACH  
ZUBEREITET**



**BOLOGNESE**

Sauce aus Rinderhackfleisch, fruchtigen Tomaten,  
Kräutern und Gewürzen.

**ALLERGENE**

Keine

**VPE**

2 l im SBB

**PORTIONS-EMPFEHLUNG**

8 Portionen à ca. 250 ml

**14,99 €**

Beutel



HOW TO

# NACHTISCH GEHT IMMER...

Cuisine★★★  
Noblesse



## Haltbare Schlagsahne

Mindestens 30 % Fett, ultrahocherhitzt.

Karton à 12 x 1 kg-Packungen

Packung **3,49**



## Schlagsahne

33 % Fett.

Karton à 4 x 5 kg-Tetrapacks

Tetrapack **17,49**

Cuisine★★★  
Noblesse



## Schlagsahne

30 % Fett. Wärmebehandelt.

Karton à 10 x 1 Liter-Tetrapacks

Tetrapack **3,59**



## Schlagsahne

30 % Fett.

5 kg-Eimer

Eimer **16,99**

frischli



## H-Schlagsahne

32 % Fett, ultrahocherhitzt.

Karton à 12 x 1 Liter-Tetrapacks

Tetrapack **3,99**



## H-Kakaotrunk

Milchmischgetränk, ultrahocherhitzt.

Tray à 12 x 500 ml-Tetrapacks

Tray = 8,28

Tetrapack **0,69**

frischli



## Stracciatella Creme

5 kg-Eimer

kg **3,39**



## Birne-Quitte-Mascarpone Creme

5 kg-Eimer

kg **3,39**



## Mandarine Mascarpone Creme

5 kg-Eimer

kg **3,39**

Debic



## Tiramisu

Karton à 6 x 1 Liter-Flaschen

Flasche **5,89**



## Panna Cotta

Karton à 6 x 1 Liter-Flaschen

Flasche **5,39**

Debic



## Crème Brûlée Bourbon

Karton à 6 x 1 Liter-Flaschen

Flasche **5,89**



## Parfait

Karton à 6 x 1 Liter-Flaschen

Flasche **5,39**

**Frankenland**



**Fit H-Fruchtjoghurt**

0,1 % Fett. 4-fach sortiert.  
Karton à 20 x 125 g-Becher  
Karton = 5,40

Becher **0,27**

**NAARMANN**



**Pudding**

3,5 % Fett, ultrahoherhitzt.  
- Vanille  
- Schoko  
5 kg-Eimer

kg **2,19**

**Frankenland**



**Top H-Fruchtjoghurt**

3,5 % Fett. 4-fach sortiert.  
Karton à 20 x 75 g-Becher  
Karton = 4,00

Becher **0,20**



**Top H-Fruchtjoghurt**

3,5 % Fett. Laktosefrei, wärmebehandelt. 4-fach sortiert.  
Karton à 20 x 125 g-Becher  
Karton = 6,00

Becher **0,30**

**Zott**



**Gourmet Fruchtojoghurt**

12,5 % Frucht, gelatinefrei, 4-fach sortiert.  
- Leicht, 1,5 % Fett, mit Zuckerersatz  
- Mild, 3,5 % Fett  
Karton à 20 x 125 g-Becher  
Karton = 5,80

Becher **0,29**

**Cuisine Noblesse**



**Schmand**

24 % Fett.  
5 kg-Eimer

Eimer **15,99**



**Saure Sahne**

10 % Fett.  
5 kg-Eimer

Eimer **9,39**



**Crème fraîche**

30 % Fett. Stichfest.  
5 kg-Eimer

Eimer **17,49**

**PHILADELPHIA**  
PROFESSIONAL



**Philadelphia**

Karton à 4 x 1,65 kg-Schalen

- Natur  
- Kräuter  
70 % Fett i. Tr., Doppelrahstufe.  
- Balance  
- Balance Kräuter  
50 % Fett i. Tr.

Schale **18,99**



**Philadelphia Natur**

70 % Fett i. Tr., Doppelrahstufe.  
Karton à 4 x 500 g-Becher

Becher **6,29**

**sterilgarda**



**Mascarpone**

Italienischer Frischkäse, mind. 80 % Fett, Doppelrahstufe.  
Karton à 4 x 2.000 g-Schalen

kg **8,49**

**Alpenhain**



**Obazda**

Doppelrahstufe. Der original baye-rische Brotzeitkäse, herzhaft-würzig, wärmebehandelt.

- 1,5 kg-Terrine  
- 3 kg-Eimer

kg **11,79**

**MEGGLE**



**Feine Butter**

- Karton à 100 x 20 g-Portionen  
- Karton à 100 x 10 g-Portionen  
- Karton à 100 x 15 g-Portionen

kg **9,99**



**Feine Butter \*\*\***

10 g-Portionen.  
- Rosetten  
- Blüten  
Karton à 5 x 1 kg-Beutel

kg **11,49**



Cuisine★★★  
Noblesse



### Brie

50 % Fett i. Tr.  
2,2 kg-Torte

kg **7,39**

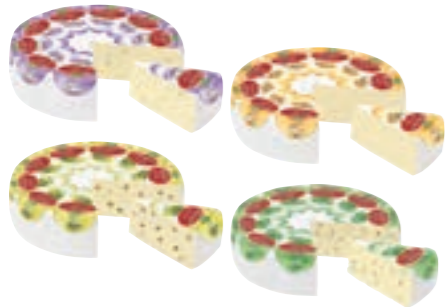

### Allgäuer Rahmtorte

65 % Fett i. Tr.  
- Knoblauch  
- Natur  
- Pfeffer  
- Kräuter  
Ca. 1,4 kg-Torten

kg **13,29**

ISOLA  
FRESCA



### Gorgonzola D.O.P.

Mindestens 48 % Fett i. Tr.  
Karton à 2 x 1,5 kg-Stücke

kg **9,99**

Bavaria  
blu



### Bavaria blu Der Feinwürzige

70 % Fett i. Tr.  
Mit edlem Weiß- und Blauschimmel.  
- Ca. 1,2 kg-Torten

kg **13,49**

- Karton à 8 x 150 g-Stücke

Stück **1,79**



### Bavaria blu „Der Milde“

70 % Fett i. Tr.  
Mit edlem Weiß- und Blauschimmel.  
Karton à 6 x 350 g-Minilaibe

Minilaib **3,89**



Bonifaz



### Bonifaz Weichkäse

Weichkäse mit Weißschimmel, 70 % Fett i. Tr.

- Naturgenuss
- Milder Chili
- Grüner Pfeffer
- Knoblauch
- Pilzkörbchen

kg **13,49**



### Gorgonzola D.O.P.

48 % Fett i. Tr. Italienischer Edelpilz-  
käse aus pasteurisierter Kuhmilch.

- Intenso
- Cremoso

Karton à 2 x 1,5 kg-Stücke

kg **12,29**

Salakis



### Salakis Block

48 % Fett i. Tr., Weichkäse aus pasteu-  
risierter Schafmilch, in Salzlake gereift.  
Karton à 2 x ca. 2 kg-Blöcke

kg **9,99**



### Schmelzkäsezubereitung

Gouda und Edamer gewürfelt, 40 % Fett i. Tr.

Karton à 5 x 1 kg-Beutel

kg **9,49**



### Burrata Cinquanta

Mindestens 50 % Fett i. Tr.  
Becher à 3 x 50 g-Kugeln  
Karton à 6 x 150 g-Becher

Becher **2,39**



### Fior di Latte Julienne

Mozzarella aus Kuhmilch, mind. 45 % Fett i. Tr.

Karton à 2 x 3 kg-Schalen

kg **7,99**

Cuisine★★★  
Noblesse



### Mozzarella

45 % Fett i. Tr.  
Karton à 10 x 125 g-Beutel  
Karton = 7,50

Beutel **0,75**



### Mozzarella Minis

45 % Fett i. Tr. 125 Stücke-Eimer.  
1 kg-Eimer

kg **6,49**



### Mozzarella schnittfest

45 % Fett i. Tr.  
Karton à 8 x 1 kg-Stangen

kg **5,99**





**Mozzarella**

40 % Fett i. Tr.  
- Gerieben, 4 mm  
Karton à 10 x 1 kg-Beutel

Beutel **5,59**

- Gewürfelt, 5 x 5 x 5 mm  
Karton à 10 x 1 kg-Beutel

Beutel **5,99**

- 10 x 10 cm-Scheiben  
Karton à 6 x 1 kg-Packungen

Packung **6,19**



**Edamer**

40 % Fett i. Tr., gerieben.  
Karton à 10 x 1 kg-Beutel

Beutel **5,69**



**Gouda**

48 % Fett i. Tr., 50 x 20 g-Scheiben.  
Karton à 6 x 1 kg-Packungen

Packung **6,29**



**Emmentaler**

45 % Fett i. Tr., 50 x 20 g-Scheiben.  
Karton à 6 x 1 kg-Packungen

Packung **7,19**



**Maasdamer**

45 % Fett i. Tr., 50 x 20 g-Scheiben.  
Karton à 6 x 1 kg-Packungen

Packung **6,99**



**Donautaler Tilsiter**

45 % Fett i. Tr.  
Karton à 4 x 3 kg-Brote

kg **6,49**



**Donautaler Butterkäse**

45 % Fett i. Tr.  
Karton à 4 x 3,2 kg-Brote

kg **5,99**



**Emmentaler Hartkäse**

- Leicht, 30 % Fett i. Tr.  
- Mild & Würzig, 45 % Fett i. Tr.  
Karton à 4 x 3 kg-Laibe

kg **7,99**



**Butterkäse**

45 % Fett i. Tr.  
Karton à 4 x 3 kg-Brote

kg **5,79**



**Edamer**

- 30 % Fett i. Tr. Leicht  
- 40 % Fett i. Tr. Klassik  
Karton à 4 x 3 kg-Brote

kg **5,59**



**Tilsiter**

45 % Fett i. Tr.  
Karton à 4 x 3 kg-Brote

kg **5,99**



**Gouda**

45 % Fett i. Tr.  
Karton à 4 x 3 kg-Brote

kg **5,59**



**Limburger**

40 % Fett i. Tr.  
Karton à 5 x 500 g-Packungen

Packung **6,29**



**Gouda Geschmack**

Alternatives Milchprodukt mit Kokosöl.  
- Block  
Karton à 5 x 2,5 kg-Blöcke

Block **18,99**

**- Gerieben**

Karton à 5 x 1 kg-Beutel

Beutel **8,49**

**- Scheiben**

Karton à 8 x 500 g-Packungen

Packung **4,69**

## EINFACH GUT GESCHMIERT ...

**Aceto balsamico bianco**

Weißer Balsamessig.

- Karton à 6 x 1 Liter-Flaschen

Flasche **4,49**

- Karton à 2 x 5 Liter-Kanister

Kanister **12,49****Aceto balsamico di Modena IGP „Il Nero“**

Balsamessig.

- Karton à 6 x 1 Liter-Flaschen

Flasche **4,29**

- Karton à 2 x 5 Liter-Kanister

Kanister **13,99****Cremaceto**

Creme mit „Aceto Balsamico di Modena I.G.P.“

Karton à 4 x 800 ml-Flaschen

Flasche **7,39****Altmeister Essig**

Aus Wein- und Branntwein, 5 % Säure, naturvergoren.

10 Liter-Kanister

Kanister **9,99****Balsamico**

- Typico

- Bianco

Karton à 6 x 1 Liter-Flaschen

Flasche **5,79***La Contesse***Bio Ahorn-Sirup, Grad A**

- Karton à 6 x 1 Liter-Kannen

Kanne **19,99**

- Karton à 12 x 250 ml-Flaschen

Flasche **5,99***Le Clou***Zucker Couleur**

1. Qualität. Extra konzentriert.

Karton à 6 x 1.250 g-Flaschen

Flasche **11,49****d'arbo****Sirup**

- Holunderblüten

- Granatapfel

Karton à 6 x 500 ml-Flaschen

Flasche **5,49**

Cuisine ★★★  
Noblesse



### Schmelzmargarine

Ohne gehärtete Fette.  
10 kg-Eimer

Eimer **27,99**



Big Hits

### Deli Reform Soft

Pflanzliches Streichfett, 70 % Fett.  
Karton à 6 x 2 kg-Schalen

Schale **6,29**

LINDEMANN  
food



### Landkost Margarine Die Allerbeste

80 % Fett.  
Karton à 4 x 2,5 kg-Stangen

Stange **6,49**

PHASE  
Professional



### Phase Professional with natural Butterflavour

Pflanzenfettzubereitung mit feinem  
Butteraroma. Zum Dünsten, Ab-  
schmelzen und Braten.  
Karton à 3 x 3,7 Liter-Flaschen

Flasche **14,99**



### Phase Professional Gold

Pflanzliches Streichfett, 72 % Fett,  
o. d. A.  
Karton à 20 x 250 g-Packungen

Packung **1,11**



### Butterschmalz

Karton à 4 x 2,5 kg-Becher

kg **10,69**

Rama



### Rama Universal

Koch-, Back- und Streichfett, 72 %  
Fett.  
Karton à 10 x 1 kg-Packungen

Packung **3,79**



### Rama Streichgenuss

Margarine fettreduziert, 20 % Fett.  
Karton à 6 x 900 g-Becher

Becher **2,39**

Optima  
CULINARY PERFORMANCE



### Bratgold mit Butter- geschmack

Karton à 6 x 2 Liter-Flaschen

Flasche **7,99**

Cuisine ★★★  
Noblesse



### Barbecue Sauce

Tray à 8 x 875 ml-Tuben

Tube **2,59**



### Zigeuner-Sauce

5 kg-Eimer

Eimer **16,99**



### Delikatess Mayonnaise

80 % Rapsöl.  
Tray à 8 x 875 ml-Tuben

Tube **2,99**

Cuisine ★★★  
Noblesse



### Remoulade

50 % Rapsöl.  
Tray à 8 x 875 ml-Tuben

Tube **2,49**



### Remoulade

50 % Fett.  
5 kg-Eimer

Eimer **13,49**

Kraft



Big Hits

### Tomatenketchup

10 kg-Eimer

Eimer **29,99**



Big Hits

### Salat-Mayonnaise Premium

50 % Fett, mit Rapsöl.  
10 kg-Eimer

Eimer **27,99**





**Heinz**

**Gewürz-Saucen**  
 - Tomato Salsa  
 - Barbecue  
 - Knoblauch  
 - Burger Relish  
 Karton à 2 x 2,15 Liter-Kannen

Kanne **8,88**

**kikkoman**  
 seasoning your life

**Wok Sauce Teriyaki**  
 Tray à 6 x 975 ml-Flaschen

Flasche **8,99**

**Heinz**

**Pommes Frites-Sauce**  
 Für Sauce-O-Mat System.  
 Karton à 3 x 2,5 Liter-Beutel

Beutel **7,99**

**Tomato Ketchup**  
 Für Sauce-O-Mat System.  
 Karton à 3 x 5 kg-Beutel

Beutel **14,99**

**Cuisine\*\*\* Noblesse**

**Senf mittelscharf**  
 Würzig-mild.  
 Tray à 8 x 875 ml-Tuben

Tube **1,59**

**Pfeffer grün**  
 In Lake.  
 500 g ATG  
 Karton à 6 x 850 ml-Dosen

Dose **4,29**

**Miracel Whip**  
 Salatcreme, 23 % Fettgehalt.  
 5 kg-Eimer

Eimer **26,49**

**Kraft**

**Salat-Dressing**  
 - French  
 - Italian  
 - Joghurt  
 - Joghurt-Standard  
 - Joghurt-Kräuter  
 Karton à 2 x 5 Liter-Kannen

Big Hits

Kanne **16,99**

**Fleur de Sel**  
 Karton à 6 x 1 kg-Dosen

Dose **13,99**

**Kühne**

**Senf**  
 Mittelscharf.  
 Karton à 4 x 150 Portionen-Beutel  
 Beutel = 4,50

Portion **0,03**

**Cuisine\*\*\* Noblesse**

**GLEICHER INHALT NEUER LOOK.**

**Pfeffer schwarz**  
 Geschrotet.  
 550 g Nettofüllmenge.  
 Karton à 4 x 1.000 ccm-Dosen

Dose **6,49**

**Zimt**  
 Ganz.  
 250 g Nettofüllmenge.  
 Karton à 4 x 1.000 ccm-Dosen

Dose **6,99**

**Paprika scharf**  
 Gemahlen.  
 550 g Nettofüllmenge.  
 Karton à 4 x 1.000 ccm-Dosen

Dose **3,99**

WIBERG®

**Zitronenpfeffer**750 g Nettofüllmenge.  
Karton à 6 x 1.200 ml-BoxenBox **11,29****Pfeffer bunt, geschrotet**580 g Nettofüllmenge.  
Karton à 6 x 1.200 ml-BoxenBox **20,19****Umami Style, Gewürz-  
mischung mit Miso**350 g Nettofüllmenge.  
Karton à 6 x 1.200 ml-BoxenBox **7,29**

WIBERG®

**Steak-Pfeffer Würzmischung**650 g Nettofüllmenge.  
Karton à 6 x 1.200 ml-BoxenBox **12,99****Curry Madrocas**560 g Nettofüllmenge.  
Karton à 6 x 1.200 ml-BoxenBox **9,19****Grill-Argentina Gewürz-  
mischung**550 g Nettofüllmenge.  
Karton à 6 x 1.200 ml-BoxenBox **12,19**

WIBERG®

**Muskatnuss gemahlen**240 g Nettofüllmenge.  
Karton à 6 x 1.200 ml-BoxenBox **13,79****Ursalz Kräuter Bio-Kräuter-  
salz**320 g Nettofüllmenge.  
Karton à 6 x 1.200 ml-BoxenBox **4,19****Italia Style Gewürzzuberei-  
tung**150 g Nettofüllmenge.  
Karton à 6 x 1.200 ml-BoxenBox **5,19**

Le Clou

**Achat Schnecken**Ca. 10 Dutzend.  
465 g ATG  
Karton à 6 x 850 ml-DosenDose **6,66****Grüner Thailand Pfeffer**In Lake.  
500 g ATG  
Karton à 12 x 850 ml-DosenDose **5,49****Hummerbutter**Zur Verfeinerung von Hummer- und  
Fischsaucen oder zur Zubereitung  
maritimer Suppen.

Karton à 6 x 380 g-Dosen

Dose **9,49****Pesto alla Genovese**In Olivenöl.  
Karton à 6 x 500 g-GläserGlas **9,99****Pesto alla Genovese**

Karton à 6 x 500 g-Gläser

Glas **5,99****Feigen-Senf-Sauce**

Karton à 6 x 750 g-Gläser

Glas **12,49****Pomodori secchi olio**Getrocknete Tomaten in Sonnen-  
blumenöl.

Karton à 4 x 2,85 kg-Gläser

Glas **17,99**



**Pizza Platten**  
Vorgebacken, o. d. Z. 10 Folien à 2 Platten. Für 1/1 Gastro-Norm-Bleche. 8 kg-Karton

Karton **74,99**



**Tomato Pronto Napoletana**  
Tomatensauce stückig.  
Karton à 6 x 2 kg-Dosen

Dose **11,99**



**Lasagne Platten**  
Vorgegart, o. d. Z. 10 Folien à 5 Platten. Für 1/1 Gastro-Norm-Bleche. 10 kg-Karton

Karton **132,99**



**Bratenjus**  
Pastös, instant, o. d. Z., leichte transparente Bindung.  
- Dose ergibt 14 Liter  
Karton à 6 x 1,4 kg-Dosen

Dose **28,99**

- Eimer ergibt 70 Liter  
Karton à 2 x 7 kg-Eimer

Eimer **139,99**



**Roux Klassische Mehlschwitze**

Bindemittel, trocken.

- Hell  
- Dunkel

10 kg-Eimer

Eimer **79,90**



**Roux Klassische Mehlschwitze**

Bindemittel, trocken.

- Hell  
- Dunkel

Karton à 6 x 1 kg-Dosen

Dose **8,99**



**Tomato Ketchup**

Karton à 12 x 430 ml-Flaschen

Flasche **2,19**



**REAL Mayonnaise**

78 % Fettgehalt.

Karton à 8 x 430 ml-Flaschen

Flasche **2,69**



**Raw NoBeef Burger** \*\*\*

Vegener Burgerpatty auf Pflanzenproteinbasis.  
2,26 kg-Karton à 20 Stücke

Karton **38,99**



**NoBeef Burger** \*\*\*

Vegetarischer Burger auf Sojabasis.  
2,4 kg-Karton à 30 Stücke

Karton **34,99**



**Crispy NoChicken Burger** \*\*\*

Veganes paniertes Burgerpatty auf Pflanzenprotein-Basis.  
1,8 kg-Karton à 20 Stücke

Karton **25,99**



# Gratis Lukull Muster-Box!

... mehr als nur Sauce Hollandaise! Kennst du schon die Lukull Saucenvielfalt?

Diese vier Saucen in Originalgröße findest du in der Lukull Muster-Box!\*



**JETZT GRATIS TESTEN!**

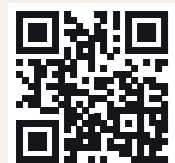

Bestelle jetzt deine Muster-Box unter [ufs.com/lukullbox](https://ufs.com/lukullbox)



**Klare Fleischsuppe**  
Mit Einlage. Kennlichmachungsfrei.  
Eimer ergibt 550 Liter.  
12 kg-Eimer **kg 12,99**



**Brokkoli Cremesuppe**  
Instant. Packung ergibt 30,5 Liter.  
Karton à 2 x 3 kg-Packungen **Packung 56,99**

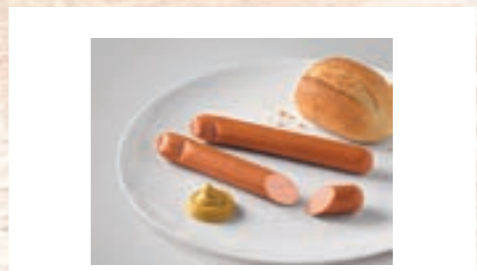

**Vegane Würstchen nach Wiener-Art** \*\*\*  
Gegartes, fleischloses Würstchen mit rauchiger Note.  
Karton à 100 x ca. 50 g-Stücke **kg 21,99**

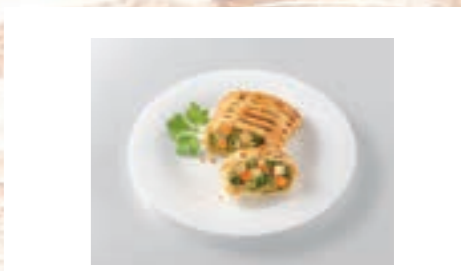

**Vegetarischer Gemüsestrudel** \*\*\*  
Roh.  
Karton à 25 x ca. 200 g-Stücke  
Karton = 49,75 **Stück 1,99**



\* Solange der Vorrat reicht. Es handelt sich um Original 1-Liter Größen.

\*\*\* = tiefgekühlt



**La PINSA! Base Pomodoro** \*\*\*

Steinofen Pinsa mit Tomatensoße.  
Karton à 7 x 300 g-Stücke  
Karton = 19,53  
Stück **2,79**



**La PINSA! Base Bianca** \*\*\*

Steinofen Pinsa mit Crème-Fraîche-Sauce.  
Karton à 7 x 300 g-Stücke  
Karton = 22,33  
Stück **3,19**



**La PINSA! Margherita di Bufala** \*\*\*

Steinofen Pinsa mit Tomatensoße und italienischem Mozzarella aus Büffel-milch.  
Karton à 6 x 360 g-Stücke  
Karton = 28,74  
Stück **4,79**



**La PINSA! Salame di Finocchietto** \*\*\*

Steinofen Pinsa mit Tomatensoße, Fenchel-Salami, Rucola-Pesto und Provolone-Käse.  
Karton à 6 x 400 g-Stücke  
Karton = 28,74  
Stück **4,79**



**La PINSA! Verdure e Formaggio di Capra** \*\*\*

Steinofen Pinsa mit Tomatensoße, gegrillten Auberginen und Zucchini, Provolone-Käse und Ziegenkäsewürfeln.  
Karton à 6 x 420 g-Stücke  
Karton = 28,74  
Stück **4,79**



**Pizza Verdure Vegan** \*\*\*

Tomatensoße, Paprikastreifen, Spinat, vegane Käsealternative.  
1/1 GN 48 x 28 cm.  
Karton à 7 x ca. 1.075 g-Pizzen  
Karton = 56,94  
Pizza **9,49**



**Pizza Salami** \*\*\*

Tomatensoße, Pepperoni-Salami, Mozzarella. 1/1 GN 48 x 28 cm.  
Karton à 7 x ca. 1.023 g-Pizzen  
Karton = 69,23  
Pizza **9,89**



**Marillen-Topfenknödel** \*\*\*

65 g-Stücke.  
Karton à 2 x 40 Stück-Beutel  
Beutel **27,49**



**Klassische Götterspeise**

Zum Kochen.  
- Himbeer-Geschmack  
- Kirsch-Geschmack  
- Waldmeister-Geschmack  
Karton à 6 x 1 kg-Packungen  
Packung **16,99**



**Klassischer Pudding**

Zum Kochen.  
Karton à 4 x 2,5 kg-Packungen  
- Vanille-Geschmack  
Packung **11,99**

- Sahne-Geschmack  
Packung **10,99**

- Nuss-Geschmack  
Packung **14,99**

- Schokolade  
Packung **16,99**



**Dessertsoße Vanille-Geschmack**

Karton à 10 x 1 kg-Packungen  
- Zum Kochen  
Packung **5,49**  
- Ohne Kochen  
Packung **8,99**





# DIE HEIMLICHEN STARS JEDER GUTEN KÜCHE!



**Menzi**



**Kessel Gulaschsuppe**  
Mit Rindfleisch.  
Karton à 4 x 4.200 g-Dosen

Dose **18,99**



**Rindfleisch Suppe**  
1:10 stark konzentriert.  
Karton à 12 x 800 ml-Dosen

Dose **3,99**



**Hühnersuppe**  
1:7 konzentriert.  
Karton à 12 x 800 ml-Dosen

Dose **6,49**

**Menzi**



**Gulaschsuppe ungarisch Extra**  
1:1 konzentriert.  
- Karton à 12 x 800 ml-Dosen

Dose **5,19**

- Karton à 4 x 4.200 g-Dosen

Dose **23,99**

**Menzi**



**Eintopf westfälischer Art**  
Karton à 4 x 4.200 g-Dosen  
- Erbsen

Dose **14,49**

- Linsen

Dose **13,99**

**Pomito**



**Passierte Tomaten**  
Tray à 12 x 1.000 g-Packungen

Packung **1,79**



**Stückige Tomaten**  
Tray à 12 x 1.000 g-Packungen

Packung **2,29**



**Ajvar**  
Paprika-Gemüsezubereitung.  
- Scharf  
- Mild  
Karton à 12 x 720 ml-Gläser

Glas **2,99**



**Paprika gebraten**  
Handgeschält.  
400 g ATG  
Karton à 12 x 720 ml-Gläser

Glas **2,99**



Big Hits

**Djuwetsch**  
Mischgemüse.  
Karton à 3 x 4.250 ml-Dosen

Dose **9,99**





**Puszta-Salat**

2.200 g ATG  
4.250 ml-Dose

Dose **7,77**



**Mixed-Pickles**

2.200 g ATG  
4.250 ml-Dose

Dose **10,49**



**Silberzwiebeln**

- 2.200 g ATG  
4.250 ml-Dose

Dose **7,77**

- 1.380 g ATG  
Tray à 2 x 2.650 ml-Gläser

Glas **5,29**



**Gurkensalat**

2.500 g ATG  
4.250 ml-Dose

Dose **5,99**



**Gurkenhappen nach schlesischer Art**

2.450 g ATG  
4.250 ml-Dose

Dose **6,49**



**Cornichons Auslese**

1.380 g ATG  
Karton à 2 x 2.650 ml-Gläser

Glas **6,49**



**Dillschnitten**

1.320 g ATG  
Karton à 4 x 2.650 ml-Gläser

Glas **5,49**



**Cornichons**

1.380 g ATG  
Karton à 4 x 2.650 ml-Gläser

Glas **9,99**



**Paprika Streifen**

1.110 g ATG  
Karton à 4 x 2.650 ml-Gläser

Glas **7,99**



**Mixed Pickles**

1.380 g ATG  
Karton à 4 x 2.650 ml-Gläser

Glas **9,99**



**Sandwichgurken**

Kräuter-würzig.  
1.325 g ATG  
Tray à 3 x 2.650 ml-Dosen

Dose **7,99**



**Weinsauerkraut**

10.200 ml-Dose

Dose **12,99**



**Mildessa Fix**

Fertig gekocht.  
10.200 ml-Dose

Dose **14,99**



**Apfelrotkohl fix & fertig**

Karton à 2 x 5 kg-Beutel

Beutel **9,99**



**Rote Bete**  
- Scheiben  
- Streifen  
1.590 g ATG  
Karton à 2 x 2.650 ml-Gläser

Glas **3,99**



**Gemüsemais**  
Jung, zart.  
- 570 g ATG  
Karton à 12 x 850 ml-Dosen

Dose **1,39**

- 1.840 g ATG  
Karton à 6 x 2.650 ml-Dosen

Dose **3,99**

- 285 g ATG  
Karton à 12 x 425 ml-Dosen

Dose **0,69**



**Linsen mit Suppengrün**  
2.650 g ATG  
Tray à 3 x 4.250 ml-Dosen

Dose **6,29**



**Junge Erbsen sehr fein**  
2.800 g ATG  
Karton à 3 x 4.250 ml-Dosen

Dose **7,59**



**Weiße Bohnen mit Suppengrün**  
2.650 g ATG  
Tray à 3 x 4.250 ml-Dosen

Dose **6,29**



**Bohnen geschnitten**  
2.100 g ATG  
Tray à 3 x 4.250 ml-Dosen

Dose **5,99**



**Grüner Brechbohnenalat**  
2.200 g ATG  
Tray à 3 x 4.250 ml-Dosen

Dose **5,29**



**Wachsbruchbohnen Salat**  
2.200 g ATG  
Tray à 3 x 4.250 ml-Dosen

Dose **5,29**



**Apfelkompott mit Stücken**  
Gezuckert.  
Tray à 3 x 2.650 ml-Dosen

Dose **6,49**



**Spanische Artischockenherzen 5/7**  
240 g ATG  
Karton à 12 x 425 ml-Dosen

Dose **1,59**



**Sauerkirschen, dunkel**  
Entsteint.  
350 g ATG  
Karton à 6 x 720 ml-Gläser

Glas **1,59**



**Kaiserkirschen**  
Entsteint.  
385 g ATG  
Karton à 6 x 720 ml-Gläser

Glas **1,99**



**Apfelmus**  
Karton à 6 x 720 ml-Gläser

Glas **1,11**



**Zwetschgenröster**  
2.600 g ATG  
Karton à 6 x 2.650 ml-Dosen

Dose **7,99**



**Marillenröster**  
2.600 g ATG  
Karton à 6 x 2.650 ml-Dosen

Dose **9,49**



**Orangensegmente**  
1.500 g ATG  
Karton à 6 x 2.650 ml-Dosen

Dose **9,99**



# EIN HOCH AUF ALL-TIME-CLASSICS!



**Vollkornreis**  
5 kg-Beutel  
kg **1,69**



**Bulgur**  
5 kg-Beutel  
kg **2,19**



**Hartweizen Grieß aus Durum Weizen**  
Qualität: SSSE mittelgrob.  
10 kg-Sack  
Sack **10,99**



**Sesam**  
Geschält.  
Tray à 5 x 1 kg-Beutel  
Beutel **4,59**



**Paniermehl**  
Mit Gerstenflocken.  
Karton à 4 x 1,5 kg-Beutel  
Beutel **5,99**



**Maisgrieß-Polenta**  
Karton à 10 x 1 kg-Beutel  
Beutel **3,79**



**Geschabte Eierspätzle**  
Eierteigwaren.  
5 kg-Karton  
Karton **13,99**



**Couscous**  
5 kg-Beutel  
kg **1,89**



**Quinoa**  
Tray à 5 x 1 kg-Beutel  
Beutel **4,99**



**Paniermehl**  
10 kg-Sack  
Sack **11,99**



**Panko Paniermehl**  
Karton à 4 x 1 kg-Beutel  
Beutel **5,99**



**Spezialmehl für Pizza**  
Weizenmehl.  
10 kg-Sack  
Sack **6,99**



**Delikatess Bratensaft**

Karton à 6 x 800 g-Dosen

Dose **7,99**



**Klare Fleischsuppe**

Sofort löslich.

- Eimer ergibt 575 Liter

12,5 kg-Eimer

kg **9,99**

- Box ergibt 40,9 Liter

Karton à 6 x 900 g-Boxen

Box **11,99**



**Delikatess Sauce zu Braten**

OK.

- Tray à 2 x 3 kg-Boxen

kg **11,99**

- Tray à 6 x 900 g-Boxen

Box **10,99**



**Nusskernmischung**

Karton à 5 x 500 g-Beutel

Beutel **6,99**



**Pinienkerne**

Karton à 4 x 1.000 g-Beutel

Beutel **34,99**



**Studentenfutter**

Mit gerösteten Erdnusskernen.

Karton à 4 x 1.000 g-Beutel

Beutel **7,49**



**Cranberries**

Karton à 4 x 1.000 g-Beutel

Beutel **9,49**



**Salatveredler**

Karton à 4 x 1.000 g-Beutel

Beutel **9,99**



**Zucker**

- Karton à 10 x 1 kg-Beutel

kg **1,39**

- 25 kg-Sack

kg **1,19**



**Waffelteig Mix**

Karton à 10 x 1 kg-Packungen

Packung **4,49**



**Bayerische Creme**

Karton à 10 x 1 kg-Packungen

Packung **8,49**



**Chocolate Chunks weiß**

Karton à 10 x 1 kg-Packungen

Packung **10,49**



**Vanillin-Zucker**

Karton à 10 x 1 kg-Packungen

Packung **3,49**



**Backpulver**

Karton à 10 x 1 kg-Packungen

Packung **3,49**



**Sahnefest**

Karton à 10 x 1 kg-Packungen

Packung **4,99**



Cuisine★★★  
Noblesse



**Konfitüre extra**

4-fach sortiert: 40 x Erdbeere, je 20 x Aprikose, schwarze Johannisbeere, Sauerkirsche.

- **Klassik**
- **Brennwertreduziert**

Karton à 100 x 25 g-Portionen

Karton **9,99**

Big Hits



**Nuss-Nougat-Creme**

Karton à 120 x 20 g-Portionen

Karton **14,99**

BREITSAMER  
HONIG



**Imkerhonig für Küchenprofis**

Blüte flüssig.

- **Karton à 6 x 1,5 kg-Flaschen**

Flasche **9,99**

- **2 kg-Eimer**

Eimer **15,99**



**Imkergold Honig**

Fairtrade.

- **Flüssig**
- **Cremig**

Karton à 120 x 20 g-Portionen

Karton **18,99**

SCHWARTAU



**Portionsgläser Blütenhonig**

Karton à 72 x 28,3 g-Gläser

Karton = 35,28

Glas **0,49**



**Konfitüre**

Tray à 6 x 600 g-Gläser

- **Beeren**

Glas **3,49**

- **Erdbeere**

- **Sauerkirsche**

Glas **2,99**



HELLMA  
Mehr Ideen pro Portion



**Honigsticks**

Karton à 100 x 8 g-Portionen

Karton **13,99**



**Zitronensaft-Sticks**

Zitronensaft aus Zitronensaftkonzentrat. 4 ml-Portionen

Karton à 6 x 100 Portionen-Boxen

Box **4,49**

WASA  
SINCE 1911



**Wasa Knäckebrot**

- **Das Knusprige Vollkorn Roggen**

Karton à 12 x 260 g-Packungen

- **Das Knusprige Rustikal**

Karton à 12 x 275 g-Packungen

- **Das Milde Milch & Joghurt**

Karton à 12 x 230 g-Packungen

Karton = 20,28

Packung **1,69**

Köln



**Müsli**

- **Früchte Müsli**
  - **Bircher Frucht Müsli**
  - **Knusper Müsli Schoko & Keks**
  - **Knusper Müsli Schoko & Keks Kakao**
  - **Knusper Honig-Nuss Müsli**
  - **Knusper Schoko Krokant Müsli**
- Karton à 4 x 1.700 g-Packungen

- **Schoko Hafer-Müsli**
  - **Schoko Müsli**
  - **Knusper Klassik Müsli**
- Karton à 4 x 2.000 g-Packungen

Packung **7,99**



**Bahlsen**



**Anna-Dora Collection Mischung**

Karton à 12 x 149 g-Packungen

Karton **26,99**



**Süßes Dreierlei**

3-fach sortiert:  
Deloba, Chokini, Hit Mini.  
150 Portionen-Karton

Karton **12,49**



**Kuchen Snack Marmor**

Karton à 55 x 27,5 g-Portionen

Karton **14,99**

**HELLMA**  
Mehr Ideen pro Portion



**Feines Gebäck**

3er Mix, sortiert.  
200 Portionen-Karton

Karton **8,99**



**Selection**

5-fach sortiert.  
200 Stück-Karton

Karton **7,99**



**Schlafschäfchen Fruchtgummi**

Beutel à 100 x 8,5 g-Portionen  
Karton à 12 x 850 g-Beutel

Beutel **8,99**

**PICK UP!**



Big Hits

**PICK UP!**

- Dark  
- Choco  
- Choco & Milk

Karton à 24 x 28 g-Riegel

Karton = 8,40

Riegel **0,35**



**Wiener Gruß**

Original Manner zarte Waffel  
mit feiner Haselnusscreme.  
300 Stück-Karton

Karton **18,99**



**TUC Kracker Original**

3 x 100 g-Stücke  
Karton à 14 x 3 Stück-Packungen  
Karton = 27,86

Packung **1,99**

**Lotus**  
Since 1932



**Karamellgebäck**

300 Stücke-Karton

Karton **12,99**



**Biscoff Doppelkeks Box**

Füllung: Biscoff Creme.  
120 Portionen-Box

Box **13,99**

**CORNY**



Big Hits

**Corny Classic**

- Schoko  
- Schoko Banane  
- Erdbeer-Joghurt  
- Kokos

Karton à 100 x 25 g-Riegel  
Karton = 25,00

Riegel **0,25**

**Milka**



**Milka Naps**

1.702 kg-Karton

- Alpenmilch  
- Mix, 4-fach sortiert

Display **30,99**

**OREO**



**Crumbs and Cream**

Karton à 12 x 400 g-Packungen

Packung **3,59**



**Karamell-Mürbegebäck**

Mit Meersalz. Ca. 277 Stücke.  
Karton à 4 x 1 kg-Packungen

Packung **8,99**



**Wellfächerwaffel**

Für Eisportionen.

Karton à 12 x 200 Stück-Packungen

Packung **8,49**

**Cuisine Noblesse**



**Eiswaffeln**

Mit Vanillecreme.  
336 Stücke-Karton

Karton **9,99**



**Feinste Hohlhippen**

Karton à 6 x 200 Stück-Packungen

Packung **10,99**

**Cuisine Noblesse**



**Big Hits**

**Dessert-Topping**

- Schokolade
- Amarena
- Mango-Marille
- Karamell
- Erdbeere
- Himbeere

Karton à 8 x 1 kg-Flaschen

Flasche **4,49**

**KRÜGER**



**Instant-Getränkpulver**

Karton à 10 x 1.000 g-Beutel

- Himbeere
- Orange
- Zitrone
- Multivitamin
- Sauerkirsche

Beutel **3,39**

Beutel **3,69**

Beutel **3,79**

**KRÜGER**



**Kaffeeweißer**

Laktosefrei/fettreduziert.  
Für ca. 330 Tassen. Automaten-  
gerecht.

Karton à 10 x 1.000 g-Beutel

Beutel **6,29**



**Schokotrunk**

Für ca. 40 Tassen.  
Automatengerecht.

Karton à 10 x 1.000 g-Beutel

Beutel **4,89**



**Cappuccino mit feiner Kakaonote**

Automatengerecht.

Karton à 10 x 1.000 g-Beutel

Beutel **5,49**



**schirmer kaffee** Since 1878



**Big Hits**

**Luxus Hotel Kaffee**

Gemahlener feiner Spitzenkaffee.

Karton à 8 x 1 kg-Beutel

Beutel **13,49**

**Casa Rinaldi**



**Espresso Kaffee**

Geröstete Kaffeemischung,  
100 % Robusta-Bohnen.

Karton à 6 x 1 kg-Beutel

Beutel **11,99**

**JACOBS**



**Frühstückskaffee**

Gemahlener Röstkaffee.  
Ergibt ca. 180 Tassen je Beutel.

Karton à 10 x 1 kg-Beutel

Beutel **16,99**



**Café Crema Elegant**

Ganze Bohnen.

Karton à 8 x 1.000 g-Beutel

Beutel **15,49**

**JACOBS**



**Kaffee Krönung**

Ca. 180 Tassen je Beutel.

- Mild
- Klassisch

Karton à 10 x 1 kg-Beutel

Beutel **18,99**



**Kaffee HAG**

Entkoffeinierter Röstkaffee,  
gemahlen.

Karton à 10 x 1 kg-Beutel

Beutel **22,99**







**Chocolate Callets  
Dunkle Schokolade**  
Recipe No 811, 54,5 % Kakao.  
Karton à 8 x 2,5 kg-Beutel

kg **8,99**



**Chocolate Callets  
Milch Schokolade**  
Recipe No 823, 33,6 % Kakao.  
Karton à 8 x 2,5 kg-Beutel

kg **9,99**



**Chocolate Callets  
Weiße Schokolade**  
Recipe No W2, 28 % Kakao.  
Karton à 8 x 2,5 kg-Beutel

kg **9,99**



**White chocolate  
with caramel**  
Weiße Schokolade mit Karamell.  
Karton à 4 x 2,5 kg-Beutel

kg **11,99**



**Ruby Chocolate Callets**  
Schokoladenkuvertüre  
(Min. Kakao: 47,3 %).  
Karton à 4 x 2,5 kg-Beutel

kg **12,99**



**Chocolate Drink Powder  
Ruby**  
Schokoladen-Getränkepulver Beeren.  
Karton à 10 x 750 g-Packungen

Packung **7,99**



**Chocolate Drink Powder  
Gold**  
Schokoladen-Getränkepulver  
Karamell.  
Karton à 10 x 750 g-Packungen

Packung **8,99**



**Chocolate Drink Powder  
Dark**  
Schokoladen-Getränkepulver Dunkel.  
Karton à 10 x 750 g-Packungen

Packung **7,99**



**Chocolate Drink Powder  
Milk**  
Schokoladen-Getränkepulver Milch.  
Karton à 10 x 750 g-Packungen

Packung **6,99**



**Chocolate Drink Powder  
White**  
Schokoladen-Getränkepulver Vanille.  
Karton à 10 x 750 g-Packungen

Packung **7,99**



**Crispearls**  
Getreideprodukte überzogen.  
Karton à 4 x 800 g-Beutel

- **Dark Chocolate** Beutel **9,99**

- **White Chocolate**  
- **Ruby Chocolate**  
- **Milk Chocolate** Beutel **10,99**

- **Salted Caramel Chocolate**  
Beutel **11,99**



# UND WIE SAUBER TICKST DU?



## Sanitärreiniger

Reinigung glatter, abwaschbarer  
Flächen im Sanitärbereich.  
10 Liter-Kanister

Kanister **8,99**



## Chlorfix

Flüssiges Bleichmittel.  
5 Liter-Kanister

Kanister **5,99**



## Glasreiniger mit Sprühaufsatz

Streifenfreier Reiniger für Fenster,  
Spiegel, Glastüren, Autoscheiben  
und Kunststoffoberflächen.  
Karton à 10 x 1 Liter-Flaschen

Flasche **1,89**



## Geschirrspülmittel grün

Spülmittel zur manuellen  
Geschirreinigung. Parfümiert.  
Karton à 12 x 1 Liter-Flaschen

Flasche **1,29**



## Power Fettlöser- Konzentrat

Karton à 2 x 5 Liter-Kanister

Kanister **20,99**



## 2in1 Desinfektionsreiniger

Karton à 6 x 750 ml-Flaschen

Flasche **6,99**



## Hygienereiniger mit Aktivsauerstoff

- Citrus  
- Klassik  
- Ocean Fresh

Karton à 4 x 5 Liter-Kanister

Kanister **8,99**



## Abflussreiniger

Flüssig.

Karton à 6 x 1 Liter-Flaschen

Flasche **2,79**



## Fett Löser

Superkonzentrat 1:100. Desinfizierend  
gemäß EN 1276 und 1650. Entfernt  
starke Fettverschmutzungen.  
5 Liter-Kanister

Kanister **16,99**



## Grill Rein

Zur Kaltanwendung bis 40 °C in und  
auf Grills, Backöfen und emaillierten  
Backblechen.

5 Liter-Kanister

Kanister **19,99**



## Scheuermilch

Karton à 6 x 2 Liter-Flaschen

- Classic  
- Citrus

Flasche **6,49**

- Mit Aktivbleiche

Flasche **6,99**

**TORK®****Mehrzweck  
Papierwischtücher**

Mini-Innenabrollung, 1-lagiges Tissue, hochweiß, unperforiert.  
Karton à 3 x 120 Meter-Rollen

Karton **15,99****Kitchen  
★ BASICS****Topfreiniger**

In der Spülmaschine waschbar bis max. +40 °C.

- **XXL ca. 13 x 9 x 4 cm**

Karton à 10 x 10 Stück-Packungen

Packung **3,49**

- **Ca. 9 x 7 x 4 cm**

Karton à 15 x 10 Stück-Packungen

Packung **1,99****TORK®****Xpress extra weiche  
Multifold Handtücher**

2-lagig, TAD Material, hochweiß, 23 x 34 cm.

Karton à 3 x 700 Tücher-Beutel

Beutel **15,99****Starke Mehrzweck  
Papierwischtücher**

TAD-Tissuewischtuch, 2-lagig, blaue Linienprägung, 24 x 34 cm, perforiert.

Karton à 2 x 750 Tücher-Rollen

Rolle **14,99****Jumbo Toilettenpapier**

2-lagig, Tissue, weiß, weich, perforiert, graue Lorbeerblattprägung, 10 x 20 cm, Ø 26 cm.

6 Rollen-Karton

Rolle **4,29****PAP  
STAR****Pappteller „pure“**

Rund, Ø 23 cm, weiß.

Karton à 6 x 100 Stück-Packungen

Packung **9,69****Papiertischtuch  
mit Damastprägung**

Weiß, 100 Meter Länge x 1 Meter Breite, 40 gr/m².

3 Rollen-Karton

Rolle **16,99****Fingerfood-Spieße „Golf“**

12 cm.

Karton à 6 x 250 Stück-Packungen

Packung **2,49****Fingerfood-Spieße  
„Knoten“**

10 cm.

Karton à 6 x 250 Stück-Packungen

Packung **3,99****PAP  
STAR****Besteckbeutel natur**

26 cm x 10 cm.

Mit Selbstklebeverschluss.

Karton à 6 x 250 Stück-Packungen

Packung **24,99****Burgerboxen, Pappe  
„pure“ XXL**

Maße: 18,5 x 18,5 cm (Boden: 15,5 x 15,5 cm). Höhe: 9 cm. Ungebleichter FSC®-zertifizierter Frischfaser-Karton mit Bio-Beschichtung.

Karton à 9 x 25 Stück-Packungen

Packung **11,99****Menüboxen aus Zuckerrohr  
„pure“**

Weiß.

- **Ungeteilt, 8,5 x 24,5 x 24,5 cm**

Karton à 5 x 25 Stück-Packungen

Packung **10,49**

- **2-geteilt, 6,7 x 23,5 x 16,7 cm**

Karton à 4 x 25 Stück-Packungen

Packung **6,69****HENDI**  
"Made in China"**Insektenvernichter,  
elektronisch**

V 230, W 40,

Maße: 515 x 104 x (h) 315 mm.

Stück **45,99****Servierwagen**

905 x 585 x (h) 945 mm, Chromstahl.

Drei Regalböden schallgedämpft.

Max. Traglast pro Boden 50 kg.

Stück **114,99****Wurstschneider, elektrisch**

V 230, W 135,

Maße: 255 x 187 x (h) 330 mm.

Stück **165,99****thermo  
hauser****GoodBowl Trio**

Größe: ca. 24,7 x 18,5 x 5,05 cm.

Füllvolumen: ca. 580 ml + 2 x 220 ml (je Schale).

- **Anthrazit**

- **Grün**

5er-Set

Set **28,99****GoodBowl Tiny XL**

Größe: ca. 14,2 x 14,2 x 10,2 cm.

Füllvolumen: ca. 550 ml (je Schale).

- **Anthrazit**

- **Grün**

5er-Set

Set **21,99**

# UNSERE STÄRKE IST REGIONALITÄT IM INTERNATIONALEN VERBUND.



- ENDERS GmbH & Co. KG**  
35447 Reiskirchen  
Tel. 06408/880  
04827 Gerichshain / Leipzig  
Tel. 034292/63430  
99428 Isseroda / Erfurt  
Tel. 03643/24380  
30880 Laatzen-Gleidingen  
Tel. 05102/930920  
32839 Steinheim / Westf.  
Tel. 05233/20020  
60386 Frankfurt am Main  
Tel. 069/9419750  
56070 Koblenz  
Tel. 0261/988770  
89079 Ulm / Donautal  
Tel. 0731/946920  
Verkaufsbüro Rhein-Neckar  
Tel. 06203/492675
- C & C Kissel GmbH & Co. KG**  
76825 Landau-Queichheim  
Tel. 06341/99420  
Nahetal-Dreieck  
55411 Bingen  
Tel. 06721/4950-0
- Friedhoff E. SB-Zentralmarkt**  
59557 Lippstadt  
Tel. 02941/2000  
34454 Arolsen  
Tel. 05691/89850  
33100 Paderborn  
Tel. 05251/5070
- Brülle SB-Zentralmarkt**  
48155 Münster  
Tel. 0251/609210  
49076 Osnabrück  
Tel. 0541/13960  
65555 Limburg  
Tel. 06431/9510
- GROMA Wehner-Lebensmittel GmbH & Co. KG**  
36043 Fulda  
Tel. 0661/4958200  
97424 Schweinfurt  
Tel. 09721/659860  
97616 Bad Neustadt  
Tel. 09771/6157-0
- Hamberger Großmarkt GmbH**  
81671 München  
Tel. 089/41306-0  
06749 Bitterfeld  
Tel. 03493/61150  
06886 Lutherstadt Wittenberg  
Tel. 03491/667801
- Hamberger Großmarkt GmbH**  
10551 Berlin  
Tel. 030/772050-0
- INTERGAST Zentrale**  
77656 Offenburg
- August Jaeger Nachf. GmbH & Co. KG**  
51766 Engelskirchen-Ründeroth  
Tel. 02263/7190
- MEGA Das Fach-Zentrum für die Gastronomie e. G.**  
01127 Dresden  
Tel. 0351/49927-0  
09130 Chemnitz  
Tel. 0371/43145-0  
70188 Stuttgart  
Tel. 0711/1684-0  
78333 Stockach  
Tel. 07771/9340-0
- Migroma C&C Großmarkt GmbH**  
68766 Hockenheim  
Tel. 06205/9781-0
- Georg Neitzer GmbH**  
63811 Stockstadt  
Tel. 06027/20990
- Netzhammer Großhandels GmbH**  
78224 Singen/Htwl.  
Tel. 07731/998866  
78467 Konstanz  
Tel. 07531/582720  
79761 Waldshut-Tiengen  
Tel. 07751/8964310
- Prima-Food Service GmbH**  
32339 Espelkamp  
Tel. 05772/9777-0  
27356 Rotenburg-Mulmshorn  
Tel. 04268/953990
- PROHOGA GmbH & Co. KG**  
78054 VS-Schwenningen  
Tel. 07720/83350  
77749 Hohberg-Niederschopfheim  
Tel. 07808/94920
- Fritz Römer GV-Service GmbH**  
34508 Willingen-Böminghausen  
Tel. 05632/96933-0
- Rügen C&C Warenhandels GmbH**  
18528 Parchtitz  
Tel. 03838/80740
- Rullko Großeinkauf GmbH & Co. KG**  
59063 Hamm  
Tel. 02381/5880
- VLG Großverbraucherdienst Südwest GmbH**  
66121 Saarbrücken  
Tel. 0681/687090  
54292 Trier  
Tel. 0651/147050
- GV-Frischdienst Walther GmbH**  
97318 Kitzingen  
Tel. 09321/93700
- Wasgau C + C-Großhandel GmbH**  
55543 Bad Kreuznach  
Tel. 0671/894440  
67657 Kaiserslautern  
Tel. 0631/710000  
66538 Neunkirchen  
Tel. 06821/984-0  
67433 Neustadt an der Weinstraße  
Tel. 06321/40020  
66955 Pirmasens  
Tel. 06331/24910  
66687 Wadern  
Tel. 06871/90060
- Wedl Handels GmbH**  
83483 Bischofswiesen  
Tel. 08652/63084  
1140 Wien  
Tel. +43 59335/3600  
4840 Vöcklabruck  
Tel. +43 59335/2700  
4910 Ried im Innkreis  
Tel. +43 59335/2600  
5600 St. Johann im Pongau  
Tel. +43 59335/2500  
5760 Saalfelden  
Tel. +43 59335/2400  
6020 Innsbruck  
Tel. +43 59335/2200  
6068 Mils bei Hall  
Tel. +43 59335/2300  
6460 Imst  
Tel. +43 59335/2100  
9500 Villach  
Tel. +43 59335/2800

FINDE DEINEN  
INTERGAST  
GROßHÄNDLER



WIR SIND **intergast**  
Und Dein Rezept funktioniert



FOLGEN SIE UNS  
AUF SOCIAL MEDIA  
#INTERGAST

**CHEF TASTE**  
BESUCHEN SIE UNSEREN

Unverbindliches Preisangebot · Artikel nur bei teilnehmenden INTERGAST-Partnern erhältlich · Preise in € · Angebot freibleibend zzgl. gesetzlicher MwSt. · Für Druckfehler keine Haftung! Irrtümer vorbehalten!  
Alle Preise ohne Dekoration. Bildnachweis:  
Adobe Stock, iStock, Envatoelements, freepiks, Unsplash und Lieferantenbilder.

# CREMIGER ALLROUNDER!

Deine geliebten Stangenhelden haben ab sofort den besten Partner in Sachen kulinarischer Hochgenuss: deine neue Nr.1 Sauce Hollandaise von Cuisine Noblesse – ab sofort bei deinem INTERGAST-Großhändler verfügbar.



**JETZT  
NEU**

- **SERVIERFERTIG, ZEITSPAREND & GELINGSICHER**
- **100% STABILITÄT: ZUM WARMHALTEN, GRATINIEREN & KOCHEN**
- **CREMIGES GESCHMACKSERLEBNIS**
- **OHNE DEKLARATIONSPFLICHTIGE ZUSATZSTOFFE**

FOLGE UNS AUF:   #INTERGAST

